坂井市の花・木・鳥
ユリ・サクラ・カモメ

みんなが笑顔で暮らせるまち－坂井市

広報さかい

2019 August 8 令和元年

No.161

Sakai City Public Relations

特　集

IN MY CASE
私の選択 …2

特集　IN MY CASE

私の選択

今回の特集は、市内で就業することを選択した3人にスポットを当てました。
市内で働くこととなった理由は、3人ともそれぞれ違います。
これから就業を目指す、あなた。県外での就業も一つの選択肢ですが、坂井市という選択肢も考えてはいかがですか。

P6　大都市からUターン

P4　県外から結婚を機に坂井市へ

P8　生まれも育ちも坂井っ子

坂井市って子育てしやすいっていうけどホント？

でも、都会での生活ってなんとなく憧れるよね！

聞いたんだけど・・・

Uターンに対して、助成があるって

福井と都会の給料の差は？

私に合う仕事は、福井にあるの？

考えてみない？

坂井市で働くこと

通勤時間ってそんなに違うの?

Uターンしても働くところはあるのかな～

育児の悩みを聞いてくれる、先輩の女性社員たちの存在はとてもありがたいという宮野さん

他県から来た私だから実感できた地域の温かさ！

私は、結婚するまで富山県以外で住んだことはありませんでした。嫁いできたときの印象は「私が住んでいる三国町からは高速道路までが遠く、実家に帰りづらいし、欲しい服が売っているお店も近くにない」と少し不満に思っていました。しかし、実家に帰るのに2時間もかからないことが分かり、思っていたより近いと感じました。服に関して言えば、ドライブがてら買い物に行ったり、ネットで買えたりする時代ですし、今思えばそんなに大したことではありませんでした。それよりも三国町に来て意外だったことは、子連れでも入りやすいカフェが多いこと。地域の人の人柄もあると思いますが、子ども連れで入店すると、他のお客さんたちが気軽に声をかけてくれることに、地域の温かさをすごく感じました。

また、私は福井県に知り合いが全くいなかったので、よく三国子育て支援センターを利用していました。初めての育児だったことと、自分の両親に頼れないことなどの不安がありましたが、先生が親身に相談にのってくれたので大変助かりました。

子育てするにはいい環境！

私は、安定した仕事を持ちながら、子育てができていることにとても満足しています。子育て支援センターや保育園が充実していること、親身に相談にのってくれる明るい先生たち、子どもを安心して育てられるそんな環境が整っている坂井市で子育てできることに、不安はありません。

気軽に入れるカフェだけでなく、エンゼルランドのような大きな施設があることも、坂井市の魅力の一つだと思います。

これからは、ママ友だけではなく、私と同じような境遇で、他県から福井県に来た人や、地域の同世代の友人を増やしたいと思っています。いろんな人と交流できて、自分の友達が作れるようなイベントが開催されれば、どんどん参加して地域に出ていきたいと思います。

県外に出ることが初めての私でも仕事と育児が両立できる市

宮野結香（みやのゆか）さん(29歳)　富山県出身　三国町在住
約３年半前に結婚を機に、坂井市へ
育休期間を経て、今年６月から職場復帰
仕事と育児に奮闘中！

国内トップクラスのシェア率を誇るシプロ化成！

大学で理系を専攻していたこともあり、結婚前は富山県で医薬品の製造業に勤務していました。福井でも、自分の経験が生かせる仕事を探していたところ、シプロ化成と出会いました。

シプロ化成は、紫外線吸収剤を主に製造しています。その用途は、自動車のヘッドライトからコンタクトレンズに至るまで、身近な製品に多数採用されています。一般の人には知られていませんが、紫外線吸収剤のシェア率は国内トップクラスの40％。また、世界初となる製品を生み出す高い技術力もあります。私も入社するまでそのことを知らず、福井にもこんなすごい企業があることに驚きました。

技術だけでなく、働き方も先進的です。シプロ化成は、実働時間が7時間と短いんです。私の場合、保育園に少し早い時間に迎えに行けるため、子どもともとても喜んでいます。また、実働時間は短いですが、前職と給与はほぼ変わっていません。離職率がとても低いことも、シプロ化成が社員を大切にしている証だと、自信をもって言えます。

シプロ化成株式会社

業　種	製造業(紫外線吸収剤や酸化防止剤など)
本社所在地	坂井市三国町米納津49-102-7
	☎82-7211　FAX82-7212
従業員数	正社員107人(2018年7月20日現在)
採用状況	新卒採用毎年実施
	キャリア採用随時実施

都会で身に付けた知識や技術を故郷で生かす

いわたにこういち
岩谷宏一さん(39歳)　福井市出身　坂井町在住
9年前にUターン、都会から坂井市へ
30歳手前で、将来の身の振り方を考えた
都会の良さも、田舎の良さも知る男！

株式会社ナカテック

業　種	機械設備の設計・製造・工事など
本社所在地	坂井市春江町藤鷲塚37-9
	☎51-1666　FAX51-5144
従業員数	正社員83人(2019年6月20日現在)
採用状況	新卒採用毎年実施
	キャリア採用随時実施

チャンスと成長を与えてくれるナカテック！

ナカテックは、さまざまな分野においてプラント設備の製造などを行っています。その中で私は、薬の製造や半導体に使用される純水を作る部門で管理職をしています。

ナカテックでは、社員のやりたいことを実現するためのサポートをしてくれます。私の場合は、自分の発案により、今の純水を作る分野ができました。発案時や開発途中には、上司とぶつかり合うこともありましたが、本気でぶつかり合える環境は、素晴らしいと思います。

自ら発案することで、仕事に対して責任を負うことになりますが、成長したい人を成長させてくれる企業だと感じています。

Uターンのきっかけ！

私は県内の大学を卒業後、東京の企業に就職し、配属先の大阪で20代を過ごしました。30歳手前になり、改めて結婚や子育てなどの将来を考えたとき、福井に戻りたいと、Uターンすることを選択しました。

魅力がいっぱいの大阪生活！

今は職場まで、車で10分ですが、大阪時代は徒歩で30分。距離にするとあまり変わらないかもしれませんが、大きく違う点があります。職場が都市部の場合、通うのに便利な場所であればあるほど、家賃が高くなります。私は、時間をかけて毎日満員電車で通勤することになります。満員電車での通勤に耐えられないと思い、家賃が高くても、職場の近くに住んでいました。

ただ、都会は交通網に関して、福井県とは比較にならないほど発達しているので、車は必要ないぐらい交通の便がいいです。

都会は人が多いので、おのずと優秀な人が多く集まります。私の周りにも、東京大学を卒業した人や、国立大学を首席で卒業した人がいて、常に緊張が張り詰め、精神的なプレッシャーは大きかったですが、さまざまな仕事のやり方、考え方などを学ぶことができました。

また、遊ぶところや飲み屋が多いことが都会の魅力です。私は料理が得意じゃないので、毎日外食でした。ただ、どこに行くにも人混みがすごかったのを覚えています。

プライベートでは、USJが電車ですぐだったので、月1回ぐらいのペースで遊びに行っていました。

ちなみにこの頃、貯金は全くできませんでした。

坂井市は本当に住みやすい！

結婚して、4人の子どもに恵まれた私が思うことは、両親が近くにいることは、とてもありがたいということです。

出張などで家を留守にするとき、子どもが病気になったときには、とても頼れる存在です。

また、スノーボードが趣味の私にとって、大阪のときは朝2時集合で行っていたスキー場に、1時間で行けるようになったことは、USJが近くにあることと同じくらい嬉しいです。

一般的に「都会のほうが給料が高い」という印象がありますが、私の場合、ほとんど変わらなくて、私自身とても驚きました。

都会も地元も知っている岩谷さんからの一言！

私は、自分のスキルを磨くために、都会に出ていました。そして、福井に戻ることを選択し、都会で身に付けた知識や技術を活かせる仕事に就きました。

家族を持ち、福井で子育てをしながら、やりがいのある仕事をできることは幸せです。

都会には都会の良さがあり、坂井には坂井の良さがあります。

今から就職する人、Uターンを考えている人には、自分は何をしたいのか、どう生きていきたいのかを考えて選択していってほしいです。

▶休日には同僚家族と一緒に、スノーボードへ行くこともある

国内で3例目に導入した、最新型の自動梱包機。最先端技術をいち早く取り入れることにより、あらゆるニーズに対応

慣れ親しんだ地元だからこそ自分のやりたいことに集中できる

寄田祐史（よりたゆうじ）さん(23歳)　丸岡町出身・在住
生まれも、育ちも、職場も丸岡町
挑んでは失敗し、そして立ち上がって
再び挑む、日々挑戦の社会人１年目！

物流に飛び込んだ理由！

現在では、ネットなどの普及により、店舗に行かなくても買い物ができる時代です。私自身、学生時代からよくネットで買い物をして、物流を身近に感じていたので「商品が届くまでのやシステム」について興味を持ち始めていました。

就職活動中に、どの業界が伸びていくかと考えたときに、物流業界はこれからまだまだ伸びると思い、この会社に就職しました。

市内での就業に不満は一切無し！

私が、県外に職を求めなかった理由は、慣れ親しんだ地元だからこそ、自分のしたいことができると思っていたからです。特に、実家暮らしの私にとっては、県外で一人暮らしをしている人よりも、仕事にも趣味にも時間を使うことができると思っています。

仕事においては、7月から8月にかけて、フォークリフトの免許を取る予定ですし、10月には、ビジネス・キャリア検定「ロジスティクス」を受験し、仕事に活かせるスキルを取得できるよう勉強真っ最中です。

プライベートでは、美術館や博物館が好きでよく行きますが、そのことがきっかけで、11月に色彩検定を受験する予定です。

これから就職活動をする人には、本当に県内には、自分が希望する職種の企業がないのか、自分の目で確かめてもらいたいです。自分が知らないだけで、実は近くに自分に合った企業があるかもしれません。

身近なところに希望の業種を発見！

就職活動のときは、集団の企業説明会への参加や、サイトを閲覧しながら、希望する業種を探しました。そのとき分かったことは、県内にも多種多様な企業があるということでした。

私は、就職するなら自宅から近く地域に密着した企業がいいと思っていたので、アップル流通との出会いは運命を感じました。

人間関係の良さが継承され続けるアップル流通！

多くの人は「物流＝トラックで物を運ぶこと」という印象を持っているのではないでしょうか。現在アップル流通は、商品の入出荷や加工を中心に、物流にかかるコンサルタント、カスタマーフォロー、物流システム開発など、物流に関することを一手に手掛ける企業展開をしています。

私はアップル流通に就職してまだ3カ月目ですが、毎日が新鮮で刺激的です。

「とにかく一度自分でやってみよう」と挑戦させてもらえる環境は、とてもありがたいです。人間関係がすごくいい会社なので、わからないことや困ったことがあっても、すぐに相談できるところが働きやすさにつながっています。

風通しのよい会社を作ることは、簡単なことではないと思いますが、この会社では、風通しがよいことが当たり前なんです。これから自分に後輩ができたときにも、この社風を引き継いでいけるよう、失敗を恐れないチャレンジ精神を常に持ち続けていこうと思います。

アップル流通株式会社

業　種	総合物流サービス
本社所在地	坂井市丸岡町南横地10-47
	☎67-6786　FAX67-6722
従業員数	200人(パート・アルバイト含む)
採用状況	新卒採用毎年実施
	キャリア採用随時実施

▲休みの日は県内外問わず、さまざまな美術館や博物館へ出かけて行く寄田さん

本当はどうなの？
「東京都と比べてみよう、福井県での生活！」

東京都と福井県では 有効求人倍率がほぼ一緒！

今年５月の有効求人倍率を見てみると、東京都は2.12倍で全国１位。福井県は2.05倍で全国２位。しかし、ハローワーク三国所管内で見てみると、2.78倍となっており、その高さが際立っている。

通勤・通学時間は 東京都の約半分！

福井県の通勤通学時間は、片道26分（全国19位）。全国の平均が34分。東京都42分（45位）、千葉県43分（46位）、神奈川県46分（47位）となっている。往復すると約１時間の差が！毎日のことなので生涯で考えると、大きな時間となる。

子育てを応援する さまざまな制度が充実！

福井県には、育児短時間勤務から産前休暇に入った人に、収入をサポートする子宝給付金などがある。坂井市でも、２人以上の子どもを持ち、未就学児がいる世帯を対象に、子育てすくすく支援商品券を支給し、生活をサポート。市では他にも、中学３年生までを対象に医療費の無料化、保育園・放課後児童クラブなどの延長保育などを行っている。

Point

都心部は、朝夕のラッシュ時に電車やバスに乗るとすし詰め状態となるが、日中はほとんど待たずに乗ることができる。また、交通網が発達しているため、自動車を所有する必要はない。

福井県の場合、夫婦で1台ずつマイカーを所有する必要があることや、その分の燃料、保険代などの出費が増える。そのため東京都より、福井県の方が生活・教育費は高くなるという試算がされている。

共働きにより、 東京都より豊かな生活！

都内に住む30歳独身の女性が、結婚を機に2年後福井県へ移住し、子どもを32歳、36歳のときに1人ずつ出産した場合を想定。

30歳独身
福井県　年収約399万円
東京都　年収約504万円

36歳家族有り
世帯年収約868万円
世帯年収約740万円

40歳家族有り
福井県　世帯年収約1,127万円
東京都　世帯年収約1,038万円

51歳家族有り
世帯年収約1,320万円
世帯年収約1,281万円

共働き率（全国平均47.6％）
福井県　58.6％で全国１位（坂井市は、驚異の62.8％！）
東京都　47.8％で全国32位

Point

夫婦ともに正社員で、共働きが一般的な福井県では、子どもを出産した後の世帯年収は東京都を上回る傾向にある。理由は、福井県は東京に比べ、子どもを保育園に預けやすく、働きやすい環境が整っているため。平成30年７月30日東京都の発表によると、待機児童数は5,414人、対して福井県は0人となっている。

支出では、食料費は福井県のほうが高い傾向。福井県の場合、共働き率が高いため、お惣菜を買って帰る文化（中食）が根付いており、食料費は、東京都よりも月１万円程度高くなるという試算に。

東京都の支出で、もっとも高い割合を占めているのは住居費。福井県の約２倍の支出が必要となることも・・・。

共働きなら、30～60歳までに貯蓄できる額は
福井県のほうが 3,430万円 のプラス！

※出典元：「ふくいに移り住む女性のためのガイドブック（経済産業省「生活コストの『見える化』システム」を利用し、㈱価値総合研究所が試算）」、「平成28年社会生活基本調査」福井労働局発表　雇用失業情勢」、「東京都報道発表資料（平成30年７月30日）」

坂井市から県外にでている人必見
「あなたの就職応援します！」

インターンシップに補助金！

インターンシップに参加した学生の交通費、宿泊費を補助します。

対　象
県外の大学などに在籍し、県外に居住する大学生、大学院生、短期大学生、高等専門学校生、専修学校生

補助金額
１回につき2万円が上限で、同一年度内１人２回まで利用可能！対象経費は下記のとおり
〇交通費の1/2以内
※居住地から目的地までの公共交通機関の利用に要した経費
〇宿泊費、１泊あたり1,000円
※インターンシップ日数分

条　件
市内の事業所などにおいて、実施期間が3日以上の就業体験
※採用選考活動とは直接関係がなく行われる就業体験。また、国および地方公共団体などでの就業体験は対象外

詳しくは、観光産業課　商工・労働係まで！
☎50-3153　FAX68-0440
✉kankou@city.fukui-sakai.lg.jp

UIJターン就職者等奨励金！

県外から市内に移住（転入）し、市内の中小企業に就職、もしくは市内で起業した場合、奨励金を差し上げます。

対　象（すべてに該当）
〇県外に1年以上居住経験が有り、市内に転入した人
※学生で、住民票を移していない場合でも、戻ってきた際、新たに居所を有した場合は対象
〇中小企業に正規雇用、または起業した人（個人事業主は除く）で、6カ月以上経過し、継続する人
〇雇用、または起業時の年齢が、18歳以上45歳未満の人

補助額
10万円。配偶者または扶養親族と一緒に転入した場合、１人につき5万円を加算。同一世帯20万円を上限

UIJターン 奨学金の返還を支援！

対象者（公務員は対象外）
①新卒者
今年度中に県外の大学を卒業する人の中で、令和2年4月以降に市内に定住する見込みの人
②既卒者
既に大学などを卒業し、県外に在住している人の中で、令和2年4月以降に市内に定住する見込みの人

対象となる奨学金
①日本学生支援機構の奨学金
※海外留学のための奨学金は除く
②福井県大学奨学金

助成額
返済計画に基づく通常の奨学金返済額の5年分
※助成額の上限は年間20万円を限度として、5年分。ただし、看護師等・保育士は、8年分を上限

募集人数　20人程度

申込期限　9月30日（月）

詳しくは、企画情報課まで！
☎50－3013　FAX66－4837
✉kikaku@city.fukui-sakai.lg.jp

魅力いっぱい！ふるさと雄島の海をたっぷり体感

7月7日(日)

三国サンセットビーチで「海からのおくりもの2019」が、開催されました。イベントは、環境保全と海へ親しむ心を育んでもらおうと、雄島地区まちづくり協議会が企画。参加者は、ヨット体験やサーフィン体験など、7つのコースに分かれて体験しました。漁師体験をした本寿柊弥(ほんだしゅうや)くん(6年生)は「タイやアジが釣れて嬉しかった」と笑顔で話しました。

▲普段は見ることのできない海から見る雄島の景色を堪能する、ヨット体験参加者たち

▲にぎわいと安全を祈り、スイカや花束を投げ入れる坂本市長たち

楽しい夏の幕開け！今シーズンも安全な海を祈る

7月1日(月)

坂井市三国観光協会が、浜地海水浴場と三国サンセットビーチで海開き式を行いました。大湊神社の宮司による神事後、参加者たちがスイカや花束を海に投げ入れて、シーズン中のにぎわいと安全を祈願。三国観光協会の刀根亨(とねとおる)会長は「今年も天候に恵まれ、多くの家族に安心・快適に過ごしてもらえたら」とあいさつしました。

今日から始まるいい人生！人生は自分でデザインできる！！

7月10日(水)

全4回シリーズで行われる女性リーダー養成講座が、高椋コミュニティセンターで始まりました。初回となるこの日は、市内に勤務する18人の女性が受講。ライフデザインと人生テーマについて講演を行った山内喜代美(やまうちきよみ)さんは「職場の8時間が楽しくなければ、1日の1/3、人生の1/3がもったいない」と話し、受講者に人生を豊かにするポイントを伝えました。

▲信頼関係を築くためには「笑顔」。笑顔でいるために、感情を管理する手法を話す山内さん(中央)

▲前列左から高橋(たかはし)さん、教育長、茶谷(ちゃたに)さん、後列左から笠井(かさい)さん、坂下(さかした)さん、伊藤(いとう)さん

目指すは世界一 海外コンクールへ出場

7月8日(月)

オーストリアのウィーンで行われる、国際バレエ&モダンダンスコンクールに出場する市内の小中学生5人の激励会が、市役所で行われました。5人は、京都で行われたコンクールで、1位を獲得したことにより出場が決定。川元教育長は「大会で実力を発揮してほしい」と激励し、出演者たちは「行くからには1位を目指します」と熱く話しました。

まちの話題が満載の「フォーカス」は、市のホームページ(http://www.city.fukui-sakai.lg.jp/)からもご覧いただけます。ホームページでは“ホット”な話題を随時公開。また、上記以外の話題も紹介しています。

霞の郷温泉がリニューアルオープン！

7月7日(日)

霞の郷温泉が、リニューアルオープンしました。温泉棟は、大浴場、大広間、レストランを改装し、訪れた人がより快適に利用できるよう設計。また、福祉棟には、市民の健康づくりを支援するフィットネスジムとスタジオを新設しました。装いを新たにし、パワーアップした霞の郷温泉を、ぜひご利用ください。

① 露天風呂
天然温泉が体を癒し、緑豊かな自然が心も癒す

① 大浴場
リフレッシュした大浴場で天然温泉を満喫

② 大広間
ゆっくりくつろげる広々空間

③ かすみのスタジオ
ヨガやズンバなど人気のプログラムで気分爽快！

⑥ サロン
お子さんも楽しく遊べるキッズスペースを完備

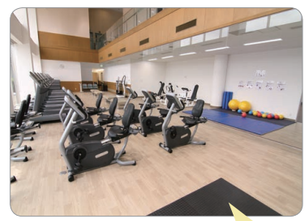

④ かすみのフィットネス
初心者から筋トレ上級者まで幅広く使用できるマシンが多数！

丸岡子育て支援センター

丸岡子育て支援センターも、霞の郷温泉福祉棟内で、移転リニューアルしました！明るく広々とした空間で、お子さんと一緒に遊びませんか？

⑤ かすみの食堂
打ち立て坂井市産十割そばや手作り惣菜・スイーツをご用意！

FOCUS フォーカス

まちの話題をお届けします。

マ マも赤ちゃんもニコニコ 音楽に合わせてスキンシップ

7月12日(金)

子育て中のお母さんがリフレッシュをしながら、お母さん同士の交流ができる場をつくろうと、アーバンデザインセンター坂井で、「mamacafe」が行われました。初回は、音楽に合わせて体を動かす「リトミック」を実施。3カ月から11カ月の赤ちゃんとママが市内外から参加し、音楽に合わせて愛情たっぷりの親子の触れ合いを楽しみました。

▲ピアノの伴奏に合わせて、さまざまな楽器に触れてみる親子たち

南 の地での活躍を期待 インターハイ出場者の激励会開催

7月19日(金)

全国高等学校総合体育大会に出場する選手の激励会を、春江中コミュニティセンターで行いました。今年の体育大会には、市内の高校生および監督の68人が出場し、鹿児島県、熊本県、宮崎県、沖縄県、和歌山県の南の地にて各県代表と対戦します。選手たちは「福井県代表として、一戦一戦全力を尽くし、優勝を目指す」と抱負を述べました。

▲各高校の代表選手たちが、インターハイに懸ける決意の言葉を述べた

まちの話題が満載の「フォーカス」は、市のホームページ（http://www.city.fukui-sakai.lg.jp/）からもご覧いただけます。ホームページでは“ホット”な話題を随時公開。また、上記以外の話題も紹介しています。

▲冨田勇一組合長(左)から坂本市長へ有害獣用捕獲檻が手渡された

花 咲ふくい農業協同組合から 獣害対策備品の寄贈

7月11日(木)

花咲ふくい農業協同組合から、大型獣用捕獲箱わな5基や捕獲用センサー8基など、獣害対策備品一式を寄贈いただきました。冨田勇一組合長から目録を受取った坂本市長は、「有害鳥獣による被害は、後を絶たない。農作物の獣害防止に役立てていきたい。」と感謝を述べました。寄贈いただいた備品は、獣害被害のある地域を中心に、活用していきます。

▲全国の大舞台への意気込みを、ガッツポーズに込める生徒たち

これまでの努力を信じ 全国の大舞台へ挑む

7月18日(木)

第43回全国高等学校総合文化祭と第66回NHK杯全国高校放送コンテスト全国大会に出場する生徒たちの激励会を、市教育委員会で行いました。総合文化祭では、日本音楽部門をはじめ、6部門で出場。吟詠剣詩舞部門に出場する坂本彩華さん(坂井高校3年)は「今年最後の大会なので、悔いなく精いっぱい頑張りたい」と意気込みました。

Sakai Cultural Information

文化施設催事案内

坂井市にある文化施設より、
催事案内や募集などのお知らせをお届けします。

ハートピア春江

☎51-8800

【営業時間】
9:00～18:30
9:00～17:15(図書館休館時)

【休館日】
毎週火曜日・祝日の翌日
年末年始

ふくい歌謡フェスティバル
11月9日(土)

【と　き】①13:30～ ②17:30～
【ところ】ハートピアホール
【チケット】全席指定 6,000円(税込)

8月25日(日)チケット一般発売開始予定！

▲出演は市川由紀乃、はやぶさ、パク・ジュニョンです

谷村新司 ココロの学校
11月30日(土)

【と　き】14:30開場/15:00開演
【ところ】ハートピアホール
【チケット】全席指定 6,000円(税込)

9月7日(土)チケット一般発売開始予定！

▲ココロの校長先生、谷村新司によるトーク&ライブキャラバン

みくに未来ホール 坂井市みくに市民センター

☎82-7200

【営業時間】
9:00～17:15

【休館日】
毎週火曜日・祝日の翌日
年末年始

白井敦夫&武田幸夫 クインテットコンサート
8月25日(日)

【と　き】15:30開場/16:00開演
【ところ】みくに未来ホール
【チケット】全席自由 (税込) ※当日500円増
前売：一般2,000円/高校生以下1,000円

チケット窓口にて販売中！

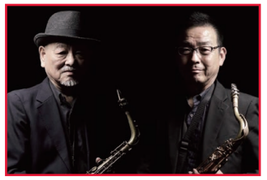

▲坂井市民文化創造企画支援事業

生まれたくて生まれたわけじゃない
9月7日(土)/9月8日(日)

【と　き】7日 19:00開演/8日 14:00開演
【ところ】みくに未来ホール
【チケット】全席自由 (税込) ※当日300円増
前売：一般1,000円/高校生以下500円

チケット窓口にて販売中！

▲演劇教室MAFF第24回公演

一筆啓上 日本一短い手紙の館

☎67-5100

【入館料】
・大人(高校生以上)　200円
・小人(中学生)　100円
・小学生以下　無料

【営業時間】
9:00～17:00(入館16:30まで)

【休館日】
年末年始・展示替え期間中

第48回ふみの日企画 残暑お見舞い申し上げます！
8月23日(金)

クラフト・消しゴムはんこ・マスキングテープを使って残暑見舞いのカードを作ろう！
※消しゴムはんこを彫る作業はありません

【と　き】13:30～
【ところ】日本一短い手紙の館 多目的室
【定　員】20人
【参加費】入館料のみ(200円)

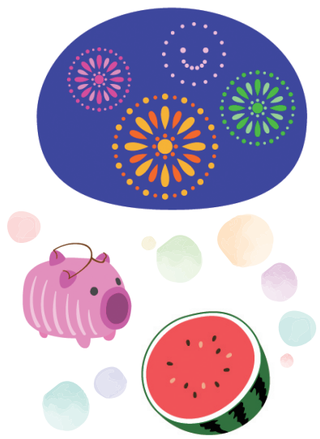

詳細は手紙の館までお問い合わせください♪

Hot Line ホットライン

市民の皆さんの生活に直結する制度やイベントを紹介するコーナーです。

住民税非課税者と子育て世帯を対象に 坂井市プレミアム付商品券を発行します

●問い合わせ　社会福祉課☎50-3041 FAX68-0324

消費税と地方消費税率の引き上げが住民税非課税者および、子育て世帯の家計に与える影響を緩和するとともに、地域の消費を下支えするために、坂井市プレミアム付商品券を発行します。

	①住民税非課税者	②子育て世帯
対　象	今年度の住民税が非課税の人。ただし、住民税が課税されている人と生計同一の配偶者、扶養親族、青色・白色事業専従者、生活保護受給者などは除きます。	平成28年4月2日～令和元年9月30日の期間に生まれたお子さんがいる世帯の世帯主
商品券	1セット5千円分（500円の商品券×10枚）の商品券 ■販売価格 1セット4千円。（1セットにつき、1千円お得に購入できます） 最大2万5千円分の商品券を2万円で購入可能。（対象者一人当たり最大5千円お得に購入できます）	
購入限度	5セット	対象のお子さんの人数分×5セット

■申請から使用までの流れ

①申請

①住民税非課税者
8月中旬に、対象者と見込まれる人へ申請書を郵送します。記入例を参考に必要事項を記入して、同封されている返信用封筒にて郵送で申請してください。
受付期間　8月14日（水）～令和2年1月31日（金）
※申請はお早めにお願いします

②子育て世帯
申請の必要はありません。

▼

②購入引換券を受領

9月末に購入引換券を郵送します。
なお、9月以降に申請された住民税非課税者や、8月下旬～9月30日に生まれたお子さんがいる世帯の世帯主には、10月以降順次郵送します。

▼

③商品券を購入

市内の郵便局（簡易郵便局は除く）で販売します。購入引換券と身分証明書などを持参して、購入してください。
購入期間　10月1日（火）～令和2年2月21日（金）

▼

④商品券を使用

市内の小売、飲食、サービス業などの商品券取扱登録をした店舗で、使用できます。
※商品券取扱店舗一覧は、購入引換券の郵送時に同封します
使用期間　10月1日（火）～令和2年3月1日（日）

プレミアム付商品券を装った「特殊詐欺」や「個人情報の搾取」に注意してね。もし、不審な電話がかかってきたり、郵便やメールなどが届いたら、迷わず市や最寄りの警察署（または警察相談専用電話＃9110）に連絡しましょう。

障がいのある人の在宅生活を 経済的に支援します

●問い合わせ　社会福祉課☎50-3041 FAX68-0324

重度の障がいのある人に、手当を支給しています。該当すると思われる人は、まずお問い合わせください。

専用の診断書で審査を行う手当

■特別児童扶養手当
次の要件を全て満たす保護者に支給されます。

要　件（全て該当）
①20歳未満で、左記の障がい程度の障がいがある児童と一緒に在宅で生活している
②児童が、障がいを理由とした年金を受けていない

対象となる障がい程度の目安
○身体障がい
身体障害者手帳1～3級および下肢4級の一部
○知的障がい
療育手帳A判定またはB1判定
○精神障がい
精神保健福祉手帳1～2級相当
○その他の障がい
血液疾患、悪性新生物、代謝疾患などにより常時の援助が必要または日常生活に著しく制限を受ける程度

手当の額
〈1級〉月額52，200円
〈2級〉月額34，770円

手当の支給月
4月、8月、11月

■障害児福祉手当
次の要件を全て満たす20歳未満の児童に支給されます。

要　件（全て該当）
①精神または身体に極めて重い障がいがあるため、日常生活において常時の介護を必要としている
②在宅で生活している
③障がいを理由とした年金を受けていない

手当の額
月額14，790円

手当の支給月
2月、5月、8月、11月

■特別障害者手当
次の要件を全て満たす20歳以上の人に支給されます。

要　件（全て該当）
①精神または身体に重度の障がいが複数ある。または、単一の極めて重い障がいがあるため、日常生活において常時特別の介護を必要とする
②在宅で生活している
③医療機関などに3カ月を超えて入院していない

手当の額
月額27，200円

手当の支給月
2月、5月、8月、11月

8月は、「特別児童扶養手当」、「特別障害者手当」、「障害児福祉手当」の現況届の提出月です。認定を受けている人には、8月中旬までに案内書を送付しますので、忘れずに提出してください。

手帳交付時の判定記録で審査を行う手当

■重症心身障害児（者）福祉手当
公的年金（老齢年金を含む）、特別児童扶養手当、特別障害者手当などの公的扶助が受けられない、重度の身体または知的障がい者を介護する人に支給されます。

要　件（全て該当）
①障がい児（者）が在宅で生活している
②障がい児（者）が公的年金や障がいに関する手当を受けることができない

手当の額
月額3，000円

手当の支給月
4月、8月、12月

9月は「重症心身障害児（者）福祉手当」の現況届の提出月です。認定を受けている人には、9月初旬までに案内書を送付しますので、忘れずに提出してください。

全ての手当について、要件を満たしていても、世帯員の前年（1月から6月までの間に手続きをする人は前々年）の所得が基準額を超えていると、その年の手当は支給されません。
所得額の審査対象となる人は、①障害のある人②その配偶者③生計同一の扶養義務者（障害のある人と同一住宅で生活する家族で、直系親族に該当する人。世帯分離は無効）です。所得超過の基準となる額は、手当の種類や、扶養人数によって異なります。

申請・問い合わせ先
社会福祉課☎50-3041 FAX68-0324
各支所地域振興課福祉グループ
（三国）☎82-8903 FAX82-3852
（丸岡）☎68-0805 FAX67-0094
（春江）☎51-9404 FAX51-2002

Hot Line ホットライン

市民の皆さんの生活に直結する制度やイベントを紹介するコーナーです。

10月から 幼児教育・保育の無償化が始まります！

●問い合わせ　子育て支援課☎50-3042 FAX68-0324

10月から幼稚園、保育所、認定こども園を利用する3～5歳児の全ての子どもの保育料が、無償化されます。ただし、保護者から実費徴収している費用（通園送迎費、行事など）や延長保育の利用料は、無償化の対象外です。

■幼稚園、保育所、認定こども園
・3～5歳児　無償化
※新制度未移行幼稚園に通う場合は、月額2万5，700円まで無償化
※給食費は、保護者負担。ただし、年収360万円未満相当世帯や、第3子以降の子どもなどの給食費は、免除制度があります
・0～2歳児　住民税非課税世帯のみ無償化

■幼稚園・認定こども園預かり保育
保育の必要性の認定を受けた場合、幼稚園などの預かり保育は、子どもの利用実態に応じて、月額1万1，300円まで無償化となります。

■就学前の障害児の発達支援
3～5歳児の障害児の発達支援利用料が無償化となります。
※幼稚園、保育所、認定こども園と発達支援の両方を利用する場合は、いずれも対象です

お子さんは無償化の対象になりますか？

※4月1日時点の年齢を基準とします

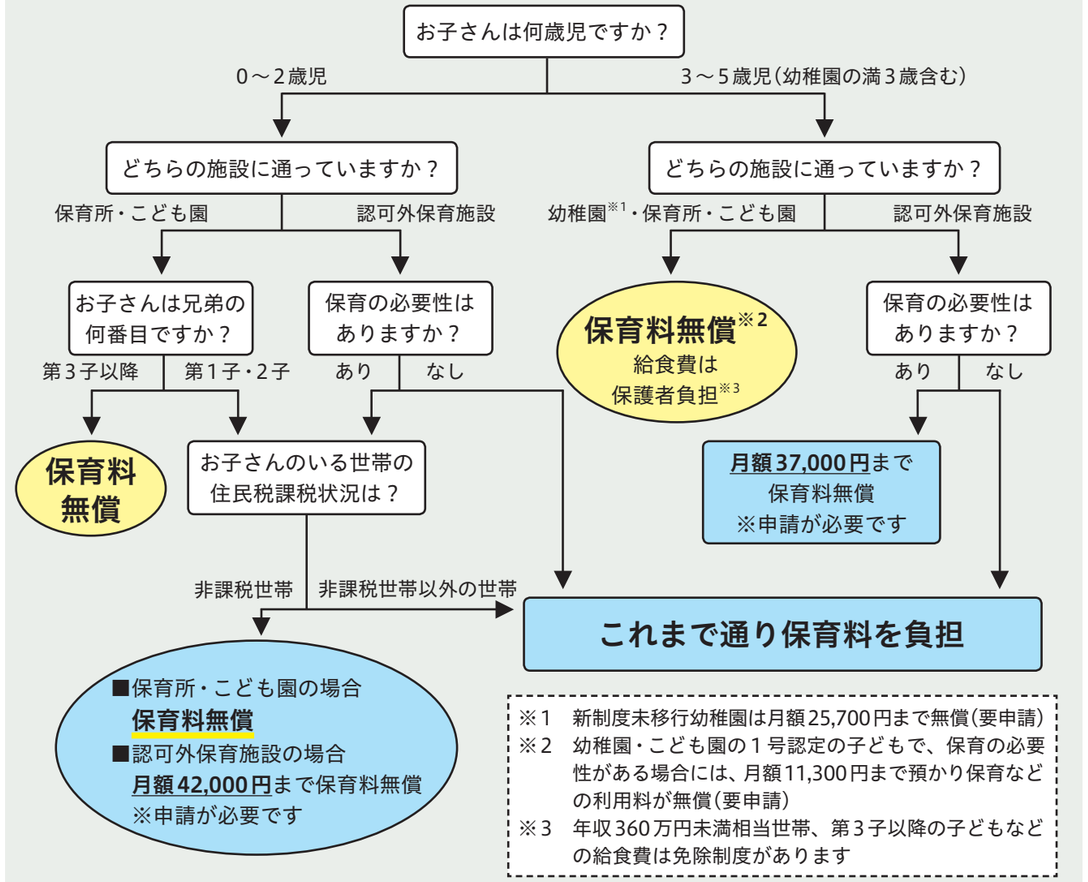

認可外、一時預かり、病児・病後児なども 利用料の一部が無償化になります！

●問い合わせ　子育て支援課☎50-3042 FAX68-0324

10月から、「認可外保育施設」、「一時預かり保育」、「病児・病後児保育事業」の利用料などの一部が、無償化されます。ただし、現在、幼稚園・認可保育所・認定こども園に通園しているお子さんは、対象外となります。（私立幼稚園に通園しているお子さんで、一定条件を満たすと対象となる場合があります）

各利用料の一部無償化を希望する場合は、必ず利用前の申請が必要となります。日付をさかのぼって認定することはできませんので、ご注意ください。詳しくは、子育て支援課までお問い合わせください。

対　象
保育の必要性があると認定を受けた次の年齢児
①3～5歳児
②0～2歳児。ただし、住民税非課税世帯に属する者に限る

無償限度額
①3～5歳児
月額3万7千円まで
②0～2歳児
月額4万2千円まで
※上限額の範囲内であれば、複数のサービスを組み合わせて利用できます

申請方法
申請書類に必要事項を記入し、子育て支援課へ提出
※申請書類は、子育て支援課に設置しています

保育士バンク（市無料職業紹介所）へ 登録しませんか

●問い合わせ　子育て支援課☎50-3042 FAX68-0324

「保育園やこども園で再就職したいけど、ブランクがあるから不安」など、さまざまな理由により再就職を悩んでいる人、諦めている人はいませんか。

ぜひ坂井市保育士バンクにご登録ください。登録した人には、市内の求人情報を紹介し、就職時期やその他要望などを聞きながら、私立園などへ情報提供することで、就労につなげていきます。勤務に不安のある人には、実際に勤務する前に、園の見学や実習なども実施しています。

自分の持っている資格を活かして、働きませんか。

対　象
保育士、幼稚園教諭、看護師または、調理師資格を持っている人

紹介先
市内公私立保育園、こども園

登録方法
子育て支援課へ来庁もしくは、市ホームページにある求人申込書を郵送かメールで提出。
※私立園へ常勤保育士として就職した場合、就職支援金制度もあります。ただし、就職3年以上勤務などの条件があります。
詳しくは、お問い合わせください

Topics トピックス

まちの話題をお届けします。

ラチエンブラザーズが 市役所を訪問

7月8日（月）

関東を中心に音楽活動をしているラチエンブラザーズが、市役所を訪れました。ラチエンブラザーズは、丸岡町出身の吉田弦（よしだげん）さんと新潟県出身の黒宮雅斗（くろみやまさと）さんから成るデュオ。坂本市長は「市内イベントなどにも出演して、素晴らしい歌声を披露してほしい」と話しました。

▲即興で歌を披露した、吉田さん（左）と黒宮さん（右）

インドの子どもたちの 可能性を広げたい！

7月10日（水）

JICA（ジャイカ）青年海外協力隊の隊員として、2年間インドに派遣される伊藤果穂（いとうかほ）さん（春江町）が、市役所を訪れました。約450人の子どもたちに、1人で日本語クラスを担当する伊藤さんは「日本語を学ぶことがきっかけとなって、子どもたちが海外に興味をもってもらえたら」と笑顔で抱負を話しました。

▲現地の指導者育成にも携わっていきたいと話す伊藤さん（左）

Hot Line ホットライン

市民の皆さんの生活に直結する制度やイベントを紹介するコーナーです。

新しい国民健康保険の保険証を 7月中旬から下旬にかけて送付しました

●問い合わせ　保険年金課☎50-3031FAX68-0324

国民健康保険の被保険者証（保険証）は、一人に1枚ずつ交付されます。70歳以上の皆さんの保険証は、高齢受給者証を兼ねています。

届出・問い合わせ窓口

保険年金課または各支所地域振興課市民グループ

保険証の更新

8月1日から利用できる保険証を、7月中旬から下旬にかけて、簡易書留で世帯主宛てに送付しました。まだ届いていない場合は、お問い合わせください。

・保険証は薄赤紫色です
・新しい保険証は、令和元年6月28日現在で作成しています。29日以降に変更があった場合は、お申し出ください
・期限切れの保険証は返還不要です。各自で確実に処分してください

有効期限

令和2年7月31日
※ただし、一部の人は有効期限が異なります

保険証は大切に

保険証は国民健康保険の加入者であることを証明するものです。大切に保管し、病院にかかるときには必ず提示しましょう。

・保険証の記載内容を確認してください。内容に間違いがあれば、届出をお願いします。勝手に書き直すと、保険証は無効になります
・保険証はサイズが小さいので、紛失に注意してください
・保険証の貸し借りは、法律により罰せられます。絶対にしないでください
・コピーした保険証は使用できません

資格の喪失にご注意を

国民健康保険の資格を喪失した後は、当該保険証を使って病院を受診することはできません。誤って使用すると、市が負担した医療費（7割～8割）を、後日返金していただくことになります。

また、「社会保険に入った」、「扶養に入った」など、資格を喪失したときは、速やかに届出をお願いします。

丸岡城シンポジウムを開催します！「ここまでわかった！お天守の新しい知見と謎」

丸岡城国宝化推進室　検索

●問い合わせ　丸岡城国宝化推進室☎50-2270FAX50-2553✉bunka@city.fukui-sakai.lg.jp

丸岡城天守をより深く知るために始めた総合調査。調べてみると、新しい知見もある一方で、新しい謎も。丸岡城は、知っているようで知らないことが、たくさんあります。そんな謎に満ちた丸岡城について、実際に調査に関わった先生からさまざまな話を聞きながら、丸岡城の魅力について一緒に考えてみませんか。入場は無料です。皆さんのお越しをお待ちしています。

入場には、事前の申し込みが必要です。なお、応募者多数の場合は先着順となります。入場の可否は、整理券の発送をもって代えさせていただきます。

※当日、高椋コミュニティセンター3階大会議室で、シンポジウムの様子をライブ中継します。ライブ中継会場への入場には、申し込みは必要ありません。入場は、先着130人までとなります

とき　11月16日（土）　13時～

ところ　たかむく古城ホール

定員　250人

申込方法　住所、代表者の氏名、連絡先、参加人数を、電話かFAX、メール、はがきで左記申込先へ。後日、入場整理券を郵送します。

申込締切　9月30日（月）

申込先　市教育委員会　文化課
丸岡城国宝化推進室
〒910－0231
丸岡町霞町1－41－1
☎50－2270
FAX50－2553
✉bunka@city.fukui-sakai.lg.jp

QRコードからアクセスして、簡単登録！

坂井市防災行政メール

防犯、防災、感染症情報などをEメールで携帯電話にお知らせするサービスだよ。情報は全3種類。みんな登録してね。

問 安全対策課☎50-3525

見えない障がいなどへの理解 ヘルプマークをご存知ですか？

●問い合わせ　社会福祉課☎50-3041FAX68-0324

ヘルプマークは、周囲に配慮を必要としていることを知らせる全国共通のマークです。マークは、外見から配慮の必要性が分かりづらい、義足の利用者や内部障がい者、難病の人、妊娠初期の人などが身に着けています。

電車やバスの中で、マーク利用者を見かけたら席を譲る、駅や商業施設では、声を掛けるなど、サポートが必要な人への配慮をお願いします。

▲使用例

▲ヘルプマーク

ヘルプマークが必要な人へ

配布について

①希望される人、一人につき1個を無償で配布
②配布にあたり、申請書類などの提出は不要
③家族や支援者など代理人による受け取り可能
④左記の窓口にて配布

配布場所

社会福祉課、各支所地域振興課福祉グループ、市社会福祉協議会各支部
※郵送による配布は、行いません

坂井市食育市民ネットワーク加入団体紹介 第5回：坂井市食生活改善推進員会

●問い合わせ　健康増進課☎50-3067FAX66-2940

市食育市民ネットワークでは、食育活動を通して、お互いに学び、協力し合い、楽しみながら「食の大切さ」を広めています。

今回は坂井市食生活改善推進員会の活動を紹介します。

■団体の紹介

地域の健康づくりの担い手として、市長の委嘱を受けて活動しています。「私たちの健康は私たちの手で」をスローガンに、仲間と一緒に楽しく食育活動に取り組んでいます。

■食育活動の取り組み

子どもの料理教室や生活習慣病予防教室、高齢者の低栄養予防料理教室などを地域・保育施設・学校・企業に出向き開催しています。また、市や地域の食に関する事業に協力しています。

■団体からの一言

食べることは生きることの基本です。一緒に地域で健康づくりの輪を広げていきませんか。現在、新規会員を募集中です。興味のある人は、8月23日（金）までにお問い合わせください。

▲子どもたちに、食育について説明する食生活改善推進員

Topics トピックス

まちの話題をお届けします。

異業種間交流を通して ふるさと納税コラボ返礼品を開発 7月10日（水）

ふるさと納税協賛事業者間の交流から、新しいコラボ返礼品を開発しようと、みくに市民センターで「フィーリング事業者74」を開催しました。ふるさと納税返礼品を提供する7事業者が参加し、他事業者の商品や体験プログラムとの魅力あるコラボ返礼品の開発に関するヒントを得ようと、積極的に交流。マッチングした事業者たちは、市とともにコラボ返礼品の企画・広報などを進め、ふるさと納税返礼品として提供していくことを目指します。

▲自慢の商品を持ち寄り、味を確かめながらコラボレーションのアイデアを語り合う事業者たち

デンマークの高校生が来庁 7月16日（火）

デンマークからビヨン・ハルスコフさん（16歳）が、市役所を訪れました。ビヨンさんは、ライオンズクラブ国際協会の青少年交換留学生支援事業で来日し、市内には5日間滞在。初めて日本に来たビヨンさんは「坂井市はとても豊かに見える」と市長に、坂井市の印象を伝えました。

▲丸岡ライオンズクラブのメンバー（後列）とビヨンさん（前列右）

坂井チャンネル(121ch)の番組は、市ホームページ「MOVIE SAKAI」でも配信中！

坂井市インターネット放送局 MOVIE SAKAI SAKAI CITY INTERNET BROADCASTING STATION

問秘書広報課 ☎50-3012

Info くらしのガイド

市からのお知らせのほか、県や国などの情報を紹介するコーナーです。

開催 event information

さぁ、クルーズ船で夢の世界へ！

おトクに楽しむクルーズ船旅行の魅力を紹介する、講演会を開催します。お気軽にご参加ください。

と　き　9月12日(木)
　　19:30 ～20:35
ところ　三国コミュニティセンター
講　師　くぼ　こまき氏
　　(イラストレーター)
定　員　100人(先着順)
参加費　無料
申込締切　9月9日(月)
申込方法　電話かFAXで下記へ

■講師紹介

マンガやエッセイの他、テレビ・ラジオなどのメディア出演や全国各地での講演活動でクルーズの魅力を発信し続けている。

▲くぼ こまき氏

問観光産業課
☎50-3153FAX68-0440

モグモグパクパク爆笑ライブ実施中！

坂井市専属住みます芸人「モグモグパクパク」が、無料お笑いライブや観光地でのお笑いガイドを毎月行っています。最新の活動情報は、下記の住みます芸人公式SNSで、ご確認ください。

■ツイッター
「@rogorogo99」で検索
■FaceBook
「モグモグパクパク」で検索

問企画情報課☎50-3013

募集 invite information

コミュニティセンター臨時職員を募集

9月中に面接を予定しています。

職　種　事務員
募集人数　1人
雇用期間　10月1日～
　　令和2年3月31日
　　※次年度継続雇用希望調査あり
就業時間　1日7時間45分、週5日
　　※休日勤務・時間外勤務あり
勤務地　市内コミュニティセンター
給　与　月額148,600円
　　※賞与あり
申込締切　9月5日(木)必着
申込方法　履歴書を下記へ郵送または持参

問まちづくり推進課
☎50-3017FAX66-4837
〒919-0592
坂井町下新庄1-1

多世帯近居の住宅取得を支援します

市内で新たに直系親族と近居するために、今年度内に一戸建て住宅の建築または購入を行う人を対象に、取得費の一部を補助します。詳しくは、市ホームページをご覧いただくか、下記へお問い合わせください。

補助額　補助対象となる住宅取得費の3分の1(上限30万円)
募集件数　1件
申込締切　9月6日(金)
　　※締め切り後は先着順

問都市計画課☎50-3052

お知らせ information

図書館からのお知らせ

■中野重治(なかの しげはる)作品集を刊行

中野重治没後40年事業として、郷土を中心とした作品集を刊行しました。坂井市出身の文学者による作品をお楽しみください。

作品名　『無骨なやさしさ－中野重治作品集』
　　※文庫本サイズ
発売開始　8月24日(土)
価　格　1,000円(税込)
販売場所　丸岡図書館
問丸岡図書館
☎67-1500FAX67-1501

■おはなし会夏休みスペシャル

と　き　8月24日(土)
　　11:00 ～12:00
ところ　三国図書館
出　演　福井絵本くらぶ
問三国図書館
☎81-2900FAX81-2198

■大人のための絵はがき講座（残暑見舞いを描こう）

と　き　8月27日(火)
　　10:00 ～
ところ　三国図書館
対　象　一般
講　師　川合(かわい)　久利子(くりこ)氏
定　員　20人(要申込)
問三国図書館
☎81-2900FAX81-2198

■つくってあそぼう　ひこうきとばそう

と　き　8月31日(土)
　　11:00 ～
ところ　三国図書館
対　象　小学生まで(小学3年生以下は保護者同伴)
定　員　15人(要申込)
問三国図書館
☎81-2900FAX81-2198

2019年全国家計構造調査にご協力をお願いします

10月から11月にかけて、全国家計構造調査を実施します。

8月から調査員証を携帯した統計調査員が、調査地域の世帯確認のために巡回します。確認した世帯の中から、調査の対象となる世帯を無作為に選定します。

選定された世帯には、調査員が調査票記入のお願いに伺いますので、調査の趣旨をご理解いただきご協力をお願いします。

なお、調査地域の全ての世帯に調査票の記入をお願いするものではありません。

■全国家計構造調査とは

総務省統計局が5年に一度行う統計調査で、国民生活の実態を家計の面から明らかにするために行われます。調査結果は国や地方公共団体の税制・年金・福祉政策に利用される他、民間の会社、研究所あるいは労働組合などでも幅広く利用されています。

問企画情報課☎50-3013

B型肝炎患者対象 お気軽に電話で相談を

集団予防接種により、B型肝炎ウイルスに感染したと認められる人に、国から給付金が支給されます。給付金の請求に関して、無料電話相談会を行います。お気軽にお電話ください。

と　き　9月3日(火)
　　13:00 ～17:00
問B型肝炎北陸弁護団
☎30-1371

8月は電気使用安全月間 電気は無駄なく安全に

夏場は汗をかきやすく、感電の危険性が高くなるので注意しましょう。また8月は、年間を通して電気の使用量が多くなります。日頃から、上手に省エネを心掛けましょう。

問北陸電気保安協会福井支店
☎24-5626

家庭用品リサイクル情報 recycle information

消費者がリサイクル意識を持ち、家庭で使用しなくなったものを再利用することを目的としています。

ゆずります
天神様、座卓(長85、幅60、高40)
ゆずってください
蓋つき衣装ケース大、ハウスのパイプ(直管部分、19mmか20mm、廃材)、ランドセル(何色でも)、小犬のゲージ(中型、幅約55、長約80、高約57)、喪服帯

【取り扱うもの】衣類、家具、インテリア、大人用自転車など
【取り扱わないもの】生き物、食品、業務用品、車やバイクなど、製品事故の可能性のあるもの（電化製品など）、衣類以外の子供用製品

詳しくは、市ホームページ「坂井市消費者センター」をご覧になるか、電話でお尋ねください。

申込方法　電話で下記へ
※無償の品物のみ取り扱います
※掲載期間は3カ月(自動継続はしません)
※掲載品は掲載者が保管
問市民生活課☎50-3030

坂井市消費者センター
マスコットキャラクター
「しっかりさん」

食卓にもう一品！ 食生活改善推進員のかんたん料理レシピ

蒸し鶏と野菜たっぷりのサラダ

三国地区食生活改善推進員

材料／4人分

鶏ささみ	4本
酒	適宜
人参	60g
キャベツ	200g
スナップエンドウ	65g
ひよこ豆（水煮）	50g
A 粒マスタード	大さじ2
A オリーブ油	大さじ1と1/2
A 塩・こしょう	少々

栄養成分／1人分

エネルギー	159kcal
タンパク質	10.2g
脂質	6.9g
カルシウム	55.8mg
塩分	0.5g

作り方

①ささみは筋を取り、包丁の先で数ヶ所切り込みを入れる。鍋にささみが浸かるくらいの湯を沸かし、酒とささみを入れる。
②全体が白くなれば火を止め、余熱で中まで火を通す。火が通り粗熱がとれたら、割いておく。
③人参は極細の千切りにする。キャベツは芯を除き、一口大に切る。スナップエンドウは筋を取る。まとめてさっと茹で、水気を切っておく。スナップエンドウは半分に切る。
④ひよこ豆は湯通しし、水気を切っておく。
⑤ボウルにAを入れよく混ぜ合わせる。②③④を入れ和え、器に盛り付ける。

野菜を食べて健康維持！

野菜には、ビタミンやミネラル、食物繊維など健康維持のために大切な栄養素がたくさん含まれており、生活習慣病や肥満の予防に役立ちます。また、野菜に多く含まれるカリウムは、余分なナトリウムを体外に排出するのを助け、高血圧の予防になります。野菜を一日350g食べて健康を保ちましょう！

問健康増進課☎50-3067

Info くらしのガイド

市からのお知らせのほか、県や国などの情報を紹介するコーナーです。

開催 event information

第4回さかいこどもエコひろばを開催

環境に関するパネル展示に加え､毎年恒例の｢ダンボール迷路｣や｢こども服のリユース広場｣､｢ワークショップ｣を行います。楽しみながらエコについて学べるこの機会に、ぜひ家族そろって、お越しください。

と　き　8月25日(日)
　　10:00～16:00
ところ　ゆりの里公園
問環境推進課☎50-3032

▲昨年のワークショップの様子

平和について学ぶ夏休み｢親子映画会｣

世界65カ国以上で上映され、子どもたちに核兵器や放射能の恐ろしさと、平和づくりに自ら参加することの大切さを伝える作品を上映します。

映画会を通じて、平和の大切さや命の尊さについて、親子で一緒に考えませんか。申し込みは、不要です。

と　き　8月24日(土)
　　10:00～
ところ　東十郷コミュニティセンター
入場料　無料
上映作品　｢つるにのって｣
問市勤労者協議会
　水上(みずかみ)FAX090-1390-7830

事業者対象！消費税軽減税率制度に関する説明会

10月1日(火)に消費税が10%に引き上げられることに伴い、消費税の軽減税率制度が実施されます。制度について理解を深めるために、下記の日程で説明会を開催します。詳しくは、下記へお問い合わせください。

日にち	時間	対象
8月29日(木)、9月19日(木)	午前の部 10:00～	法人
	午後の部 13:30～	個人事業者

ところ　三国税務署
内　容
○軽減税率制度の概要(対象品目、帳簿･請求書への記載方法など)
○適格請求書等保存方式の概要
○軽減税率制度に対応するための中小事業者への支援措置
○区分経理･決算処理･消費税などの申告書の作成方法など
■法人の問い合わせ先
問三国税務署法人課税部門
　☎81-6583
■個人事業者の問い合わせ先
問三国税務署個人課税第一部門
　☎81-6582

第13回坂井市議長杯マレットゴルフ競技会

と　き　9月3日(火)
　　受付8:20～8:45
ところ　三国運動公園
対　象　市内在住･在勤で､18歳以上の人
参加費　500円
申込締切　8月23日(金)
申込方法　市内体育館に設置してある申込書を入手の上、電話で下記へ
問森行(もりゆき)☎090-1662-7192

生活習慣病あなたは大丈夫ですか

つくし野病院｢健康まつり｣を開催します。健康が気になる人や興味のある人は、ぜひお越しください。参加費は無料です。

と　き　8月24日(土)
　　11:00～16:00
ところ　つくし野病院
　　(福井市川合鷲塚町49-6-1)
内　容　■献血(9:00～)
　　■講義(11:00～)
　　｢災害医療について｣
　　■おんたま出張コンサート(11:45～)
　　■健康チェック、健康体操、職業体験など(12:15～)
　　■抽選会(13:00～)
問つくし野病院☎55-1800

手軽で簡単！おいしい！高齢者の食事の作り方

管理栄養士の解説のもと、高齢者向けの食事を実際に作って、試食します。会場までの送迎が必要な人は、下記へご相談ください。

と　き　8月30日(金)
　　10:00～12:30
ところ　三国コミュニティセンター
対　象　市内在住で、高齢者を在宅介護している人とその支援者
定　員　15人(先着順)
参加費　500円(材料実費分)
持ち物　エプロン、三角巾、手拭きタオル、印鑑
申込締切　8月23日(金)
申込方法　電話で下記へ
問市三国地域包括支援センター
　☎82-1616

ひとりで悩まないで悩みごと無料総合相談会

さまざまな分野の専門家が、無料で相談に応じます。

と　き　9月7日(土)
　　13:00～16:00
ところ　坂井健康福祉センター
　　(あわら市春宮2-21-17)
内　容　精神科医師、弁護士、臨床心理士、精神保健福祉士、女性相談員などによる個別相談
申込締切　8月29日(木)
申込方法　電話で下記へ
問坂井健康福祉センター
　福祉健康増進課☎73-0609

健康と生きがいをふくい健康長寿祭2019

｢ふくい健康長寿祭2019｣をあわら市において開催します。体験コーナーや健康チェックにぜひご参加ください。

と　き　9月21日(土)
　　9:30～15:30
■あわら市中央公民館
　(あわら市市姫1丁目9-18)
内　容　○押し花、タイルクラフト、くみひも体験
　　○認知症判定などの健康チェック
　　○作品展
■トリムパークかなづ
　(あわら市山室67-30-1)
内　容　○ノルディックウォークのスポーツ体験
※あわら市中央公民館において、スタンプラリーで全てのスタンプを集めた先着100人に、食事コーナー等で使える買い物券(300円分)をプレゼント
問県社会福祉協議会
　☎24-2433

福井県立大学の授業を受けてみませんか

福井県立大学の教養科目の授業を受けてみたい人や、仕事での専門知識を身につけたい人など、学生と一緒に授業を受ける聴講生を募集します。自分自身のスキルアップのために、授業を受講してみませんか。

受講期間　10月～1月
　　※1科目15回開催
ところ　福井県立大学
受講料　5,000円/1科目
申込締切　9月5日(木)
問福井県立大学教育推進課
　☎61-6000

分かりやすく説明します障がい者パソコン相談会

障がい者を対象としたパソコン相談会です。マンツーマンで、WordやExcel、インターネットの操作方法、デジカメ写真の取り込み方など、希望の内容を行います。また、画面読み上げソフトや支援機器、iPadの支援アプリ体験もできます。お気軽にご参加ください。

と　き　9月7日(土)
　　①11:00～11:50
　　②13:00～13:50
　　③14:00～14:50
ところ　いねす　たくみ工房
対象者　県内在住の障がいがある人
定　員　各回2人(予約先着順)
参加費　無料
申込方法　電話かFAXで下記へ
　　※定員に達し次第、締め切ります
問福井県障害者ITサポートセンター☎27-1555FAX25-0267

緑幼稚園入園説明会を開催

2020年度園児募集にあたり、入園説明会を開催します。毎週火曜日の午前中には、園の見学も実施しています。ぜひお越しください。

と　き　9月10日(火)､28日(土)
　　10:00～11:00
ところ　緑幼稚園
　　(丸岡町霞町1-5)
申込方法　前日18時までに電話で下記へ

■見学会
　｢ふれあいどうぶつえん｣
と　き　9月3日(火)
参加費　無料
申込方法　前日18時までに電話で下記へ

問緑幼稚園☎66-1194

認知症について学びませんか

下記の日程で、研修会を開催します。ぜひご参加ください。

■認知症高齢者の食事援助
と　き　9月10日(火)
　　13:30～15:00
内　容　介護のポイント、食事環境づくりなど
■認知症の方の症状悪化の原因を考える
と　き　9月13日(金)
　　13:30～15:00
内　容　認知症の人への対応、原因疾患に合わせたケアなど
ところ　すこやかシルバー病院
　　(福井市島寺町93-6)
定　員　各50人
参加費　無料
申込方法　電話で下記へ
問県立すこやかシルバー病院
　☎98-2700

みんなの掲示板
The bulletin board of all

市民の活動を応援するコーナーです。

三国湊は粋かいな風情ある音色をお届け

琴、江戸小唄、三味線の晴れやかな音曲を披露します。

と　き　9月15日(日)
　　17:30～19:00
ところ　旧森田銀行本店
演奏者　山田　紀美代
　　初馬　竹世志澄
　　長沼　慶江
入場料　1,000円(三国湊町屋館にてチケット販売中)

問長沼☎090-4686-8108

外国人のための無料相談会

事前に予約が必要です。通訳が必要な場合は、申込時にお伝えください。なお、予約者がいない場合は、開催を中止します。

と　き　9月22日(日)
　　13:00～16:00
ところ　春江中コミュニティセンター
対象者　市内に在住・通勤・通学している外国人と日本人関係者
相談事項　在留資格、ビザ、雇用、国際結婚、帰化など
相談者　福井県行政書士会
申込締切　9月13日(金)

問インターナショナルさかい
平田☎090-2034-5761
✉hiratak@khaki.plala.or.jp

初心者のためのパソコン教室

①ワード基礎
9月3日(火)・5日(木)・17日(火)・19日(木)　13:00～16:00
②高齢者にやさしいパソコン教室(3カ月コース)
1.毎週月・水・金　13:00～16:00
2.毎週火・木　18:30～20:30

ところ　高椋コミュニティセンター
受講料　①4,500円
　　②10,000円
申込方法　各講座開始3日前までに電話かFAXで下記へ

問いきいきITクラブ
☎090-4688-7145FAX67-8385

口の中から健康におくすり教室を開催

口の健康は、全身の健康と深く関係していることをご存知ですか。口腔環境を整え、健康長寿を目指しましょう。

と　き　9月10日(火)
　　9:30～11:00
ところ　薬事情報センター(永平寺町松岡御公領906)
内　容　「病気とくすり～歯と口の健康編」
参加費　無料
定　員　20人
申込方法　電話かFAXで下記へ

問県薬剤師会薬事情報センター
☎61-6566FAX61-6561

病気になってもおしゃれでいたい！

「病気になってもおしゃれを楽しむ」をキーワードに、福祉美容に関するイベントを開催します。イベントには、福祉美容関係のお店がマルシェ形式に集まります。ご来場お待ちしています。

と　き　8月17日(土)
　　10:00～17:00
ところ　Living space Atha.(リビング スペース アタ)(春江町江留下高道95-5)
対　象　病気になった人やその家族、福祉美容に興味のある人

問生きるを伝える写真展　髙橋
☎090-2034-8879
✉living.space.atha@gmail.com

硬式テニスを楽しみながら健康で爽快な汗を流そう！

経験者はもちろん、定年退職した人など、男女関係なく大歓迎します。

と　き　毎週火・木・土・日曜日の午後
ところ　市内テニスコート
参加費　500円／回
申込方法　電話で下記へ

問小町テニスクラブ
坂本☎090-4689-5924
長田☎080-6359-0197

気軽にリフォームしませんか？
畳・ふすま・障子・網戸・クロス張替えます。
当店ならカラーや柄が畳・襖紙・障子・壁紙合計2000種いろいろ選べます。
いろんなバリエーションをお楽しみください。
見積もり無料です。
鳴尾畳店
坂井市丸岡町本町2-18
0776-66-1796(福邦銀行前)
代表者：鳴尾善生
https://www.naruotatami.com/
0120-760-254(なるお にこよう)
フリーダイヤル(携帯電話からもOK)
無料見積りいたします

広告掲載を希望する事業者を大募集！
広報さかいと市ホームページの広告を募集しています。
市外事業所もOK！事業主の皆さん、どしどしご応募ください。
広告内容については、広告審査会の審査があります。
掲載料　広報さかい　1枠20,000円／回
　　ホームページ(バナー)　1枠10,000円／月
※詳細は、市ホームページか秘書広報課まで☎50-3012

◀こちらは有料広告欄です

おくやみ

6月21日から7月20日までの届け出分(敬称略)

名　前	年齢	行政区
三国町／		
髙山　一三	90	西滝谷
藪　稔	85	つつじが丘
坂野上　正	83	安島
出藏　英次	51	米納津
加島　トシ子	97	上真砂
田島　英治	76	下野
山田　久子	99	運動公園
北野　勇	94	安島
丸岡町／		
廣部　義朗	54	上石城戸
髙桑　美佐尾	67	上長畝
水野　繁廣	71	九頭竜大橋
田川　勇	92	西瓜屋２区
古屋　さだ子	94	磯部島
倉本　喜久治	67	与河
石田　勉	83	北霞１区
石津　ちい子	92	中富田
大川　達哉	57	霞ケ丘１区
山口　政則	73	北霞１区
加茂　博	97	城北５区
浅海　久治	77	小黒
黒木　博子	91	北横地３区
竹本　富五郎	94	新松川町
比留間　清子	91	板倉

名　前	年齢	行政区
春江町／		
宮田　裕子	76	江留上昭和
古谷　昇	93	江留上中央
石黒　すゞ子	100	江留上昭和
本多　トヨミ	76	江留中
坪田　あい子	95	千歩寺
長谷川　忠至	92	安沢
西　喜美枝	78	為国亀ケ久保
伊藤　榮次郎	72	千歩寺
小林　徹志	66	為国西の宮
苦木　富子	79	江留上新町
五十嵐　高志	89	石仏
坂井町／		
北島　シズ子	91	長屋
新家　信栄	68	田島新
伊藤　克己	83	木部東
野路　利夫	84	新庄
黒川　喜代子	90	西
山石　ハルコ	90	長屋
中島　秀範	87	長屋
五十嵐　甲	92	下新庄
柏山　篤子	92	上兵庫

名前は全て人名漢字および常用漢字で表記しています。

今月のハッピーバースデー

栗木 彩夏(くりき あやか)ちゃん
(1歳・春江町江留上新町)
父：優さん　母：みなみさん

森川 大智(もりかわ だいち)ちゃん
(1歳・丸岡町栄)
父：智博さん　母：優子さん

「みんなの掲示板」「今月のハッピーバースデー」掲載希望者を募集

締め切りは、掲載希望月の前月の第一月曜日まで。ハッピーバースデーは3歳になるお子さんまでが対象です。詳しくは秘書広報課まで。

問秘書広報課☎50-3012

「今月のハッピーバースデー」坂井チャンネル(121ch)にも掲載！

誕生月の赤ちゃんが、コメント・写真付き(静止画)で登場します。ぜひお申し込みください。

市のすがた

人　口	91,602人	(－101、－543)
男	44,432人	(－30、－244)
女	47,170人	(－71、－299)
世帯数	31,867戸	(－70、＋319)

7月1日現在
※(　)内は前月比、前年比

財産が少なくても
相続トラブルは起きるんです
財産がないから相続トラブルが起きないと思ってませんか？残念ながら、相続対策をとっておけば良かったのにと思う方がたくさんいらっしゃるのが現状です。田島司法書士事務所では、生前贈与・相続対策のお手伝いをいたします。どうぞお気軽にお問い合わせください。(^-^)
電話 (0776)51-8411　メール tajima228@yahoo.co.jp
田島司法書士事務所　春江町江留上昭和1-9　所長　田島 義規

SHiPRO
大切な人、モノ、資源を太陽光から守る
シプロ化成株式会社
福井県坂井市三国町米納津49-102-7
TEL：0776-82-7211　URL：http://www.shipro.co.jp

◀こちらは有料広告欄です

100 汐見 金刀比羅神社祭礼

さかい風土記

①

②

③

①かつての海上渡御
海へと向かう船団。最後尾が神輿を乗せた御座船
②三国サンセットビーチでの神事
③越前三国湊風景之図（みくに龍翔館蔵）
【慶応元年（1865）】
この頃、汐見は島だった。対岸には阿波（徳島）の藍商人たちの建てた常夜灯が見える。後に汐見の金刀比羅神社に移った

海を渡るお神輿

毎年8月の第1日曜日は、三国町汐見にある金刀比羅神社の祭礼日です。祭礼の神輿は、汐見の町を出て、三国サンセットビーチへと渡御します。ビーチには4本の竹に注連縄を張った御座所が設けられており、そこで神事を行った後、神輿は海に入ります。威勢の良い若衆たちは、胸や肩まで水に浸かりながら、海水浴客たちの賑わいの中、神輿を担ぎます。

近年までこの祭礼では、神輿が船で九頭竜川河口を海へと渡る、海上渡御が行われていました。その当時には、金刀比羅神社を出発した神輿の行列は、汐見公園にある竹田川沿いの船着場から御座船に乗り、海の方へ約2キロメートル向かいました。船団は、曳船4隻・警戒船1隻と神輿を載せる御座船で構成され、ロープで一列に結ばれます。御座船では「火の太鼓」（市指定無形民俗文化財）が打ち鳴らされ、ゆっくりと縦一列に連なって静かに進む船団の姿は、とても勇壮なものでした。復路では船団は、三国漁港付近で三回、木場（三国町北本町三丁目）付近で三回、右回りにぐるりと旋回し、そして往路と同様、火の太鼓の音が聞こえる中、川を上り、船着場に到着。神輿の行列は、汐見の金刀比羅神社へと戻っていきました。

汐見はもともと、九頭竜川と竹田川の合流地点に位置する島でした。対岸には三国湊があり、北前船の最盛期に町として形づくられました。そして、金刀比羅神社が建立され、海上安全の守護神として、三国湊の人々をはじめ他所の海運業者、漁師たちからも広く信仰を集めました。神社境内には、弘化3年（1846）に大阪や阿波（徳島）の藍商人たちが建てた常夜灯が今も残っています。

汐見の金刀比羅神社祭礼は、北前船時代の名残とともに、人々の海への想いを今に伝えてくれます。

編集後記

▼特集の取材の中で、市内企業の高い技術力が、私たちの身近なところで活きていると知り、びっくり！日々努力を重ねながら働く多くの人々によって、私たちの生活は支えられているんだなぁと、改めて実感しました。（智）

▼2年ぶりに復活した市内の企業で働く人特集。第3弾となる今回も、市内の企業で働くことを選択した3人を取り上げました。紙面に登場する方々はもちろん、裏方でご協力いただいた方々、ありがとうございました。（水）

■今月の表紙
今回の特集で、登場する3人。皆さんいい顔されてます！

坂井チャンネルまたは坂井市ホームページ「MOVIE SAKAI」でご覧いただけます♪

令和元年8月7日発行
■発行／坂井市　■編集／秘書広報課
〒919-0592 福井県坂井市坂井町下新庄第1号1番地
TEL 0776-66-1500（代） FAX 0776-66-4837
URL http://www.city.fukui-sakai.lg.jp/ E-mail kouhou@city.fukui-sakai.lg.jp