

広報 さかい

お知らせ版

4/12
土

桜まつり城下市

11:00～17:00
市内はもとより、姉妹都市・延岡市からの逸品も販売。

キャラクターショー

11:00～、14:00～

お茶会

13:00～15:00
地元中学生がお手前します。

消防音楽隊演奏

13:00～13:30

嶺北消防組合音楽隊によるダイナミックな演奏です。



©2008 テレビ朝日・東映AG・東映

4/13
日

桜まつり城下市 11:00～17:00

お茶会 11:00～16:00

丸岡城わんぱく広場

11:00～17:00

射的やスーパーボールすくいなどのゲームでお楽しみください。

バルーンアートショー

13:00～、15:00～

風船を使った不思議で楽しいショーです。



ピンポンのわふわも登場!

4/12(土)・13(日)

シャトルバス(無料)をご利用ください

	三国総合支所	坂井総合支所	春江総合支所	桜まつり会場	
行き	1号車	11:00	11:25	11:40	12:00
	2号車	12:00	12:25	12:40	13:00
	1号車	13:00	13:25	13:40	14:00
帰り	3号車	14:00	14:25	14:40	15:00
	2号車	14:30	14:05	13:50	13:30
	1号車	15:30	15:05	14:50	14:30
	3号車	16:30	16:05	15:50	15:30
	2号車	18:30	18:05	17:50	17:30

光る風と満開の桜……。あなたも、丸岡城で春を満喫しませんか。
今年の丸岡城桜まつりは、「桜にふれ、のびのび遊ぶことも空間」がメインテーマ。子供はのびのびと楽しめ、大人も童心に帰って癒される内容で企画しています。各支所を巡回するシャトルバスも運行します。ぜひ、お越しください。
期間中、城と桜のライトアップも行われます。夜空に浮かび上がった桜もまた、見応え十分です。この季節だけの、幻想的な世界を体感してください。

丸岡城 桜まつり

桜にふれ、のびのび遊ぶことも空間

4/1・20
火 日

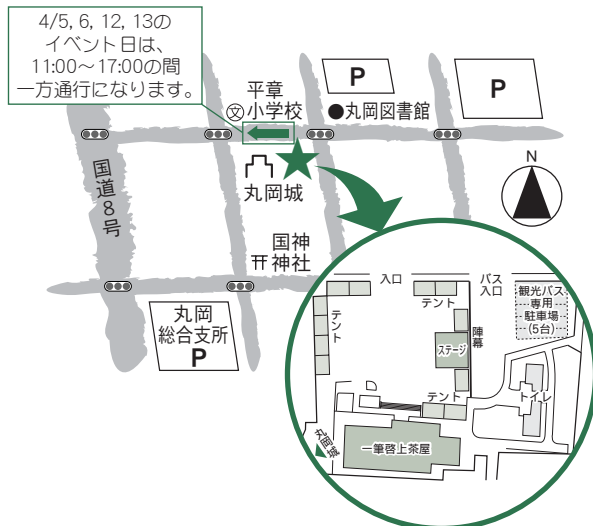

4/5, 6, 12, 13のイベント日は、11:00～17:00の間一方通行になります。

日時	行事内容	会場	詳細
4月1日(火) 18:00~	ボンボリ点灯式 点灯期間 4/1~4/20 点灯時間 18:00~22:00	天守閣広場	古城さくら小町らがボンボリを点灯。ライトアップされた丸岡城とともに、幻想的な夜桜が楽しめます。
4月5日(土) 11:00~17:00	桜まつり城下市(物産販売)	一筆啓上茶屋前	市内のおいしいもの、特産品を一堂に集め販売。
4月6日(日) 11:00~17:00	桜まつり城下市(物産販売)	一筆啓上茶屋前	市内のおいしいもの、特産品を一堂に集め販売。
4月12日(土) 13:00~15:00	お茶会	天守閣広場	丸岡中学校・丸岡南中学校茶道部が、来場者においしいお茶を振る舞います。
11:00~17:00	桜まつり城下市(物産販売)	一筆啓上茶屋前	本市はもとより、姉妹都市・延岡市のおいしいもの、特産品もずらりと並びます。
11:00~12:00	炎神戦隊 ゴーオンジャーショー	一筆啓上茶屋前特設ステージ	テレビ放映中の人気ヒーロー「炎神戦隊ゴーオンジャー」による迫力のステージです。
13:00~13:30	嶺北消防組合消防音楽隊演奏	一筆啓上茶屋前特設ステージ	ダイナミックな演奏をお楽しみください。
13:45~14:00	桜まつりセレモニー	一筆啓上茶屋前特設ステージ	丸岡城桜まつりの開催セレモニーです。
14:00~14:40	炎神戦隊 ゴーオンジャーショー	一筆啓上茶屋前特設ステージ	テレビ放映中の人気ヒーロー「炎神戦隊ゴーオンジャー」による迫力のステージです。
15:00~16:30	よさこい踊り	一筆啓上茶屋前	市内外のチームによる、よさこいの競演。
4月13日(日) 11:00~16:00	お茶会	霞ヶ城公園	茶道千流 つくし会、皇風煎茶禮式 香翔会による、日本庭園でのお茶席。桜を眺めながら、一服どうぞ。
11:00~17:00	桜まつり城下市(物産販売)	一筆啓上茶屋前	本市はもとより、姉妹都市・延岡市のおいしいもの、特産品もずらりと並びます。
11:00~17:00	丸岡城わんぱく広場	一筆啓上茶屋前	不思議な空間「ピントンふわふわ」をはじめ、射的やスーパーボールすくいなど、懐かしいゲームを用意。子供はもちろん、大人も童心に帰ってお楽しみください。
13:00~13:30	バルーンアートショー	一筆啓上茶屋前特設ステージ	風船を使った不思議で楽しいショー。風船が、何に変身するのかな？お子さんへのプレゼントも…!?
15:00~15:30			

丸岡城桜まつりに着物でご来場の人にもれなくドーナツを進呈!ぜひお立ち寄りください

ふくい「愛」プロジェクトが「おもひで茶屋」を開設 丸岡城を着物で散策しませんか

おもひで茶屋で、セパレート着物の貸し出しと着付けを行います。あなたも、桜と和装を楽しみながら丸岡城を歩いてみませんか。

とき 4月12日(土)、13日(日) 11:00~15:30
ところ 丸岡城駐車場特設広場(一筆啓上茶屋前)
内容 ①セパレート着物を着て、丸岡城を散策(2,000円。足袋は進呈します)
●予約の場合(15人ずつ) ●当日申し込み
①10:30~12:00 常時5人まで受け付けできます(着物に限りがあります)
②12:30~14:00
③14:00~15:30
②デジタルカメラ持参の人はその場でプリントアウト可(100円)

申込・問合先 ふくい「愛」プロジェクト
和あらいや ☎66-0550 (有)谷口屋 ☎67-5481 ✉fukui_ai_pro@yahoo.co.jp



市防犯隊員を募集しています

市防犯隊は、市民が安心して暮らすことのできる安全な地域社会の実現を目指し、さまざまな防犯活動を実践しています。地元の防犯活動に興味がある人の入隊をお待ちしています。特に、三国自治区と坂井自治区は、組織再編予定のため広く募集します。※定員に達した場合、また、そのほかの条件により入隊をお断りする場合があります

主な活動
防犯パトロール、防犯診断、行方不明者の捜索、祭礼などの警備、各種訓練、そのほか安全安心まちづくり・防犯活動など

資格
市内に在住または勤務する20歳以上の人(性別は問いません)

身分
市防犯隊条例に規定された各種防犯活動を行う、非常勤の公務員

待遇
各種活動に対する報酬、手当が支給されるほか、制服などが貸与されます

申込・問合先
総務課 ☎50-3010
各総合支所地域課
(三国) ☎82-8900
(丸岡) ☎68-0806
(春江) ☎51-9401
(坂井) ☎50-3060

公民館の臨時職員を募集します

勤務地 市内公民館(事務)

人数 1人

資格 パソコン操作のできる人

勤務 一日8時間 週5日

※土は交代勤務、時差出勤

給与 および休日勤務あり
134,000円(月額)

締切 4月7日(月)

問合先 生涯学習課 ☎50-3162

不法投棄・野外焼却は「違法行為」です

不法投棄とは、「廃棄物をみだりに捨てること」です。事業活動に伴って排出される産業廃棄物はもちろん、日々の生活から出る一般廃棄物であっても、廃棄物のみだりに捨てることは廃棄物処理法により禁止されています。違反した場合は罰せられます。

また、基準を満たさない焼却炉での廃棄物焼却や野外焼却(野焼き)も同法により罰せられます。

「少しづつ…、自分だけなら…」などと安易に考えず、ごみは分別して正しい方法で処理しましょう。

市は、不法投棄や野焼きの監視パトロールを積極的に行っていますが、市民一人一人が監視役になることが、未然防止につながります。不法投棄や野外焼却を見つけたときは、下記に通報してください。

本市の環境を守り未来へ伝えていくために、私たち

にできることから始めましょう。

問合先
環境衛生課 ☎50-3032
各総合支所市民課
(三国) ☎82-8902
(丸岡) ☎68-0804
(春江) ☎51-9403
(坂井) ☎50-3062

坂井健康福祉センター環境衛生課 ☎73-0601
坂井警察署 ☎66-0110
坂井西警察署 ☎82-0110

許さない! 不法投棄・野外焼却

- 何人も廃棄物をみだりに捨てたり、野外焼却をしたりしてはいけません。このような行為は法律違反です。
- 自分の土地に廃棄物を捨てた場合も不法投棄になります。
- タバコの吸殻や空缶などのポイ捨ても絶対やめましょう。

狂犬病注射済票が動物病院でも交付可能に

4月から、下記の動物病院と市外の一部の動物病院で狂犬病予防注射と同時に鑑札・注射済票の交付が受けられるようになります。詳しくは動物病院または左記まで。

問合先
環境衛生課 ☎50-3032

市内の動物病院	電話番号
高木動物病院(坂井)	72-2811
はるえ動物病院(春江)	51-8212
藤井獣医科病院(三国)	81-3452
いなば動物病院(丸岡)	67-7123
松崎動物病院(丸岡)	67-3320

※市外の動物病院については、環境衛生課にお尋ねください。

20年4月からの 市役所の組織と電話番号

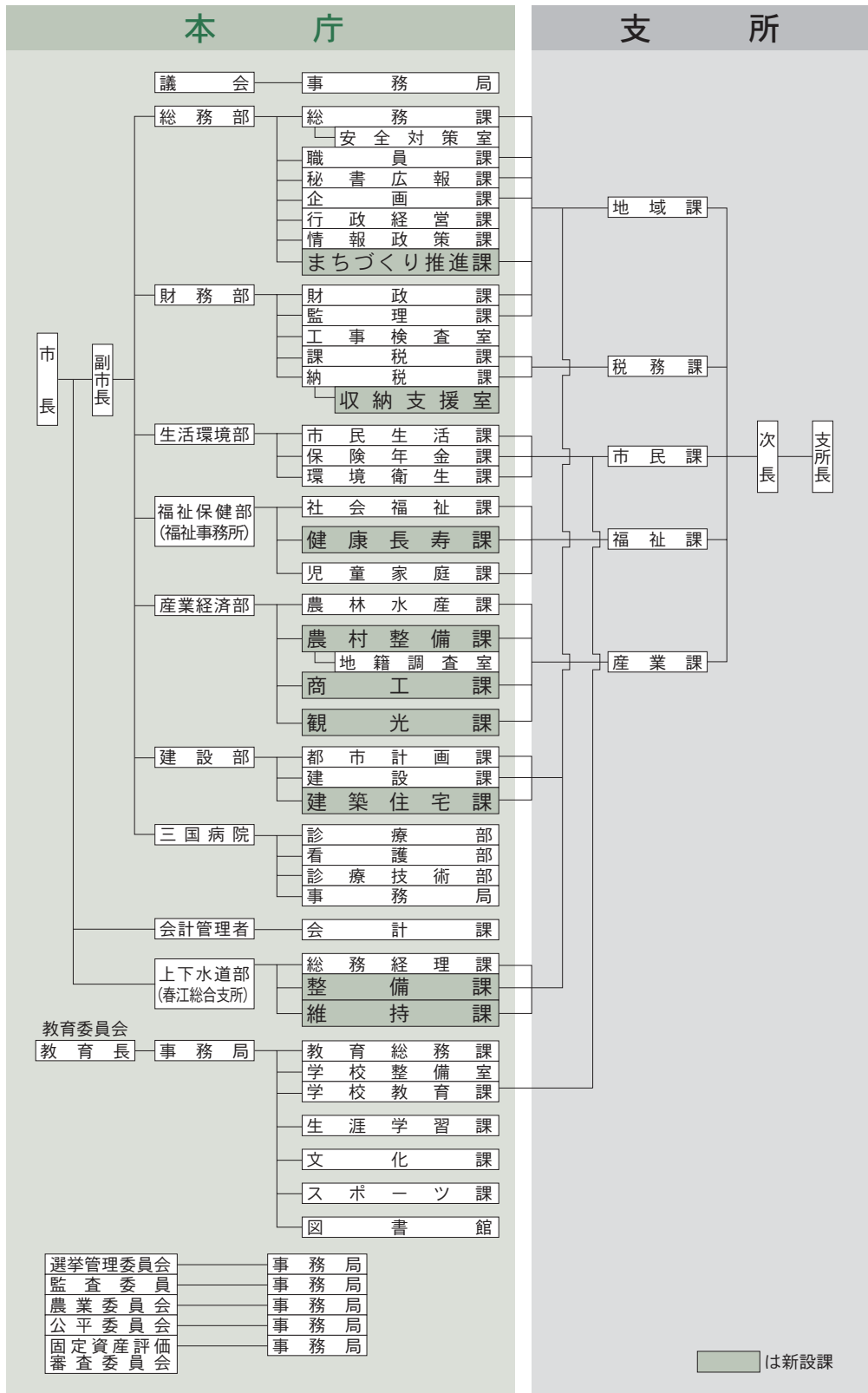

市では、本庁と支所の役割分担や連携機能体制を見直し、4月から組織変更します。

総合支所は、市民生活に直結した市民サービス部門の現状体制を維持。本庁で事業を実施した方が機動力が発揮でき、効果があると考えられる建設部と上下水道部については、これまで総合支所の土木課と上下水道課で行っていた業務を本庁に統合します。

それに伴い、総合支所における建設部・上下水道部の連絡調整事務などについては地域課で行い、住民サービスなどの低下を招かないよう務めます。

4月から 排水設備工事計画確認と 完了確認手数料を徴収

市は現在、排水設備工事の申請があった段階で、職員が工事計画内容を法令の基準内かどうかを確認し、工事完了後には職員が現地で設備構造などを確認し、確認済証を交付しています。

市は、受益者負担の原則に基づき、これまで徴収していなかった排水設備工事の計画確認や工事完了確認にかかる事務手数料を、4月1日(火)から徴収します。

○計画確認手数料 1,500円
○工事完了確認手数料 4,500円

ただし、下水道供用開始後3年以内の排水設備工事にかかる手数料は、下水道接続促進の観点から徴収しません。
(現在、給水装置工事の計画確認や工事完了検査にかかる経費は徴収しています)

【各種申請書の提出先】

上下水道部にお申し込みください。(組織再編に伴い、3月31日からは春江庁舎に移転)

問合先 総務経理課 ☎50-3155
3/31以降 ☎51-9100

公民館使用団体登録ができます

公民館を定期的に使用し、生涯学習の一環として活動を行う団体は、公民館使用登録団体に登録することができます。登録団体は計画的に公民館の使用可。

申し込みや問い合わせは、使用される公民館まで。

- 登録できる要件 ※すべてを満たすこと
- ①会員が5人以上で、過半数が市内在住・通勤・在学している人で構成されている
 - ②月1回以上の学習活動を行っている
 - ③地域づくりを含む公民館活動などに積極的に協力するよう努めている
 - ④次の行為を行わない団体であること
 - ・営利を目的とした行為
 - ・特定の政党・候補者、特定の宗教の利害に関する行為

問合先 生涯学習課 ☎50-3162

タクシー料金を助成します

市は、自動車の運転ができない障害のある人(在宅)がタクシーを利用するときの料金の一部を、乗車券として助成します。申請は年度ごとに必要です。

また5月以降に申請した場合、交付枚数は月割りになります。

対象者・身体障害者手帳1・2・3級の人
・療育手帳A1・A2・B1の人
・精神障害者保健福祉手帳1・2級の人

申請先 各総合支所 福祉課
持参物・身体障害者手帳、療育手帳または精神障害者保健福祉手帳
・印鑑

問合先 社会福祉課 ☎50-3041

4月から開館時間が変わります 三国運動公園屋内温水プール

指定管理に移行することに伴い、開館時間が変更になります。また、すでに購入された回数券は4月以降も使用できます。

開館時間 月～土曜日 10:00～21:00
日・祝日 10:00～19:00
※毎月第3日曜日は「家庭の日」

問合先 みくにアクアスイムクラブ ☎82-8833
またはスポーツ課 ☎50-3163

4月から 丸岡町公共施設等管理公社が 移転して名称を変更します

	旧	新
事務所の位置	丸岡町霞町3-1-3(丸岡観光情報センター内)	丸岡町西里丸岡12-21-1(丸岡総合支所1階)
名称	(財)丸岡町公共施設等管理公社	(財)坂井市公共施設等管理公社
電話番号	☎66-0303 ☎66-0678	☎68-0813 ☎66-4794

問合先 (財)丸岡町公共施設等管理公社 ☎66-0303

募集

社会教育指導員を募集

募集人数 4人
勤務場所 市内公民館
職務内容

- ・社会教育活動(青少年教育、成人教育、家庭教育)の助言・指導
- ・社会教育に関する学習相談、社会教育関係団体の育成
- ・生涯学習課と公民館の業務推進

資格など

- ・社会教育に関心を持ち、学習意欲のある人
- ・社会教育、地域活動などの経験がある人
- ・普通自動車免許を有する人
- ・簡単なパソコン操作ができる人

賃金 時給800円
勤務時間 週20時間
募集締切 4月7日(月)
申込 履歴書を下記へ提出
問合先 生涯学習課 ☎50-3162

募集！水中運動教室

水中運動は、ひざや腰に負担を掛けず、運動の習慣化や生活習慣病の予防改善につながります。楽しみながら、健康な体づくりを目指しましょう。

とき 4月13・20・27日(日)、
5月11・18・25日(日)
9:40～11:15

ところ まるかフィットネスクラブ(丸岡B&G海洋センター)

内容・運動解説と水中運動
・医師と栄養士の講義が1回ずつ
・初日と最終日には健康チェック

※健康チェックとは、体重・体脂肪・BMI・腹囲・血圧など

定員 35人(先着順)
参加費 3,500円(6回分)
申込期間 4月1日(火)～10日(木)
申込先 まるかフィットネスクラブ ☎66-5665



課室	主な業務	場所	直通電話番号
福祉保健部(福祉事務所)			
社会福祉課	社会福祉、保護、障害福祉	庁別館 1 F	50-3041
健康長寿課	保健予防、高齢福祉、介護保険、施設(包括支援センター、健康管理センター)	坂井健康センター 2 F	50-3040
保健センター	健康相談、各種健診、母子健康手帳交付	丸岡保健センター	68-5051
		春江保健センター	51-5787
		坂井健康センター	50-3067
児童家庭課	児童福祉、母子福祉、子育て支援、保育、相談、施設(保育所、児童館、子育て支援センター)	本庁別館 1 F	50-3042
産業経済部			
農林水産課	農政、農業振興、畜産、林業振興、水産振興	坂井健康センター 2 F	50-3150
農村整備課	農村整備	坂井健康センター 2 F	50-3154
地籍調査室	地籍調査	坂井健康センター 2 F	
商工課	労働、商工業、施設(中小企業センター、春江女性の家)	坂井健康センター 2 F	50-3153
観光課	観光振興、広域観光	坂井健康センター 2 F	50-3152
建設部			
都市計画課	都市計画、公園緑地、景観	多目的研修集会施設 1 F	50-3050
建設課	道路、河川、砂防港湾	多目的研修集会施設 1 F	50-3051
建築住宅課	建築住宅、市営住宅	多目的研修集会施設 1 F	50-3052
三国病院			
診療部	各診療科	三国町中央一丁目2-34	82-0480
看護部	外来、病棟、透析室、手術室、中央材料室、訪問看護		
診療技術部	薬剤科、放射線科、検査科、リハビリテーション科、栄養科、視能訓練		
事務局	庶務・管理、医事		
会計管理者			
会計課	審査、出納	本庁 1 F	50-3003
教育委員会			
教育総務課	総務、施設	第2別館 2 F	50-3160
学校整備室	学校整備	第2別館 2 F	50-3166
学校教育課	庶務、指導、施設(中学校、小学校、幼稚園、学校給食センター)	第2別館 2 F	50-3161
生涯学習課	社会教育、青少年育成、国際交流、施設(公民館、愛護センター)	第2別館 1 F	50-3162
文化課	文化振興、文化財保護、施設(みくに龍翔館)	第2別館 1 F	50-3164
スポーツ課	施設管理、スポーツ振興、施設(体育施設)	第2別館 1 F	50-3163
図書館	図書の収集・整理・保存・貸出	三国図書館	81-2900
		丸岡図書館	67-1500
		春江図書館	51-8810
		坂井図書館	67-2666

※上下水道部は、春江総合支所に移転します。業務内容はP8 春江総合支所の欄をご覧ください。

各課の主な業務と電話番号

各課へのお問い合わせは、直通電話番号をご利用ください。

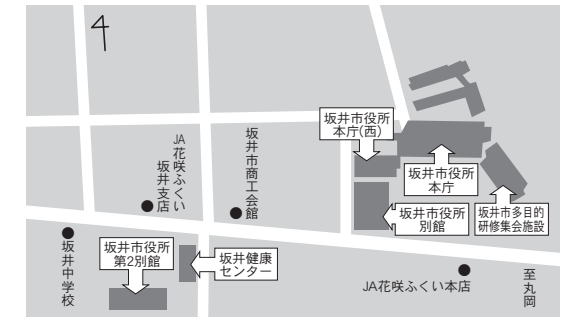

本庁

課室	主な業務	場所	直通電話番号
議会			
議会事務局	庶務、議事・調査	本庁 3 F	50-3001
総務部			
総務課	行政、法規、文書管理、情報公開、交通安全	本庁 2 F	50-3010
安全対策室	防災、防犯	本庁 2 F	
職員課	人事、給与福利厚生、研修	本庁 2 F	50-3011
秘書広報課	秘書、広報広聴	本庁 2 F	50-3012
企画課	企画振興調整、公共交通、土地開発公社	本庁 2 F	50-3013
行政経営課	行政改革	本庁 2 F	50-3016
情報政策課	統計、情報推進	本庁 2 F	50-3014
まちづくり推進課	まちづくり、男女共同参画	本庁 2 F	50-3017
財務部			
財政課	財政	本庁 2 F	50-3020
監理課	入札、財産管理、庁用車管理	本庁 1 F	50-3021
工事検査室	検査	本庁 1 F	50-3022
課税課	市民税(市県民税、法人市民税、軽自動車税、国保税、諸税)、資産税、税制	本庁(西) 2 F	50-3023
納税課	納税、収納	本庁(西) 2 F	50-3024
収納支援室	収納支援		
生活環境部			
市民生活課	戸籍業務、住民基本台帳、消費者行政、斎苑事業、交通災害共済	本庁別館 2 F	50-3030
保険年金課	国民年金、国民健康保険、後期高齢者医療	本庁別館 2 F	50-3031
環境衛生課	環境衛生、環境保全	本庁別館 2 F	50-3032
選挙管理委員会事務局			
選挙管理委員会事務局		本庁 2 F	50-3015
監査委員会事務局			
監査委員会事務局		多目的研修集会施設 2 F	50-3002
農業委員会事務局			
農業委員会事務局		坂井健康センター 2 F	50-3151
公平委員会事務局			
公平委員会事務局		本庁 2 F	50-3010
固定資産評価審査委員会事務局			
固定資産評価審査委員会事務局		本庁(西) 2 F	50-3023

5、6月分の 体育施設使用抽選会

と き 4月8日(火)
※詳しい時間は右表
一般予約は4月10日(木)
9:00から受付を開始します。

使用施設	使用時間	抽選会場	時間	施設(一般予約含む)の問合せ先	問合せ先
三国町内 体育施設	夜間	三国運動公園 健康管理センター	19:30～	三国運動公園管理事務所 ☎82-5580	教育委員会 スポーツ課 ☎50-3163
春江町内 体育施設	日中 夜間	春江体育館	19:30～	春江体育館 ☎51-4242	
坂井町内 体育施設	夜間	市多目的研修集会施設	19:30～	坂井武道館 ☎57-0610 または スポーツ課 ☎50-3163	
丸岡町内 体育施設	日中	丸岡体育館 ※越前丸岡古城ドーム 使用団体のみ	登録団体 9:00～ 登録団体以外(個人を含む) 18:30～19:00	丸岡体育館 ☎66-8920 ※丸岡運動公園全施設の 予約・問い合わせは越前 丸岡古城ドームで受けます 越前丸岡古城ドーム ☎68-0390	(財)丸岡体育 振興事業団 ☎66-8920
	夜間	丸岡体育館	19:30～		

開催

春感！ゆりの里

と き 4月6日(日)
9:00～16:00
ところ ユリーム春江

内容	時間
直売市オープニング祭(先着100人に花の苗プレゼント)	9:00～
うどんコーナー	10:00～
大石子供太鼓 & ヨサコイッチョライ(天手鼓舞)	11:00～
春の植木市	9:00～

※春の植木市は5日も開催
問合せ ユリーム春江
☎58-0100

福井工業大学 特別公開講座

福井からの発信「福井工業大学での宇宙研究」の一環として、同大学の教授による最新の研究内容を講演します。

と き 4月19日(土)
14:00～15:30

ところ 福井工業大学 あわら
キャンパス2号館講堂

演 題 世界に先駆けて知るブ
ラックホールの姿

講 師 福井工業大学宇宙通信
工学科教授 大家 寛氏

定員は300人で、事前申込が必要
です。申し込みは下記まで。

問合せ 福井工業大学 事務局
庶務 ☎29-2620

お知らせ

児童扶養手当を 受給している人へ

児童扶養手当は、父がいない
または父に重度障害がある児童
を養育している母(または養育
者)に支給されています。

4月から児童扶養手当受給者
の一部の人について、手当額の
2分の1が支給停止となります。

- 一部支給停止の開始時期**
- ・15年4月以前に認定された人→20年4月から減額開始
 - ・15年4月以降に認定された人→受給開始から5年、または離婚などの受給要件該当から7年のどちらか早い方を経過した翌月から減額開始
- ※一部支給停止の開始の前々月に、市役所から一部支給停止に関する事前通知を送付

- 一部支給停止の除外対象者**
- 次のいずれかに該当する受給者は、事前通知と併せて送付される各種証明書など、必要書類を提出してください。これまでと同様の手当額を受給することができます。
1. 就業している
 2. 求職活動などの自立を図るための活動をしている
 3. 身体上または精神上的の障害がある など

問合せ 児童家庭課 ☎50-3042

YONETSU-KAN ささおか 臨時休館のお知らせ

清掃センター焼却炉定期検査のため、臨時休館します。

期 間 4月14日(月)～25日(金)

問合せ YONETSU-KAN ささおか

☎74-2221

市税などの納付は口座振替で

市は、口座振替による納税を推進しています。

口座振替による納税の手続きをされる人は、預金通帳および金融機関届出印を持参の上、取引のある金融機関窓口で手続きをお願いします。

原則として、口座振替は申し込み月の翌月以降の納期分から。
問合せ 納税課 ☎50-3024

4月からできます 固定資産課税台帳の縦覧

期 間 4月1日(火)～6月2日(月)
※土・日曜、祝日を除く

時 間 8:30～17:30

場 所 本庁課税課または各総合支所税務課

※各総合支所は旧町分のみ縦覧可
持参物 所有者本人であることを証明する物(免許証など)、委任状(委任を受けている場合)、賃貸借契約書など(借地、借家の場合)

問合せ 課税課 ☎50-3023

4月1日から 春江保健センターを 終日閉館します

母子手帳交付、健康相談など健康に関することの業務を行います。気軽にご利用ください。

開館時間 8:30～17:30

電話番号 51-5787

注) 母子健康手帳はこれまで春江総合支所福祉課で交付していましたが、これからは保健センターで交付します

問合せ 健康福祉課 ☎50-3040

三国総合支所

課 室	主な業務	場 所	直通電話番号
地域課	庶務、防災、地域協議会、管財、財政、建設部・上下水道部(連絡調整事務)	三国総合支所1F	82-8900
税務課	税務、納税	三国総合支所1F	82-8901
市民課	戸籍事務、住民基本台帳、印鑑登録、各種証明、船員事務、住居表示、外国人登録、交通災害、国民健康保険、後期高齢者医療、環境保全、廃棄物、リサイクル	三国総合支所1F	82-8902
福祉課	地区民生委員、福祉・健康相談、生活保護受付、身体障害者福祉、高齢者福祉、児童手当、福祉医療助成、母子・父子福祉、保育所受付、介護保険認定受付	三国総合支所1F	82-8903
地域包括支援センター	介護予防、地域支援	三国総合支所1F	
産業課	農政、畜産、農村整備、林政、水産・漁港、商工観光	三国総合支所1F	82-8904

丸岡総合支所

課 室	主な業務	場 所	直通電話番号
地域課	庶務、防災、地域協議会、管財、財政、建設部・上下水道部(連絡調整事務)	丸岡総合支所2F	68-0801
税務課	税務、納税	丸岡総合支所1F	68-0802
市民課	戸籍事務、住民基本台帳、印鑑登録、各種証明、外国人登録、交通災害、国民健康保険、後期高齢者医療、環境保全、廃棄物、リサイクル	丸岡総合支所1F	68-0803 68-0804
福祉課	地区民生委員、福祉相談、生活保護受付、身体障害者福祉、高齢者福祉、児童手当、福祉医療助成、母子・父子福祉、保育所受付、介護保険認定受付	丸岡総合支所1F	68-0805
地域包括支援センター	介護予防、地域支援	丸岡総合支所1F	68-0811
産業課	農政、畜産、農村整備、林政、商工観光	丸岡総合支所2F	68-0806

春江総合支所

課 室	主な業務	場 所	直通電話番号
支所			
地域課	庶務、防災、地域協議会、管財、財政、建設部(連絡調整事務)	春江総合支所2F	51-9401
税務課	税務、納税	春江総合支所1F	51-9402
市民課	戸籍事務、住民基本台帳、印鑑登録、各種証明、外国人登録、交通災害、国民健康保険、後期高齢者医療、環境保全、廃棄物、リサイクル	春江総合支所1F	51-9403
福祉課	地区民生委員、福祉相談、生活保護受付、身体障害者福祉、高齢者福祉、児童手当、福祉医療助成、母子・父子福祉、保育所受付、介護保険認定受付	春江総合支所1F	51-9404
産業課	農政、畜産、農村整備、林政、商工観光	春江総合支所2F	51-9405
上下水道部			
総務経理課	総務財政、会計、庶務	春江総合支所1F	51-9100
整備課	上下水道整備	春江総合支所1F	51-9101
維持課	上下水道維持	春江総合支所1F	51-9102

坂井総合支所

課 室	主な業務	場 所	直通電話番号
地域課	庶務、防災、地域協議会、管財、財政、上下水道部(連絡調整事務)	本庁1F	50-3060
税務課	税務、納税	本庁1F	50-3061
市民課	戸籍事務、住民基本台帳、印鑑登録、各種証明、外国人登録、交通災害、国民健康保険、後期高齢者医療、環境保全、廃棄物、リサイクル	本庁1F	50-3062
福祉課	地区民生委員、福祉相談、生活保護受付、身体障害者福祉、高齢者福祉、児童手当、福祉医療助成、母子・父子福祉、保育所受付、介護保険認定受付	本庁1F	50-3063
産業課	農政、畜産、農村整備、林政、商工観光	本庁1F	50-3064

※「市役所の組織と電話番号」は、取り出してお使いいただけます

みくに図書館 ☎81-2900 2. 7. 14. 21. 28日
 まるおか図書館 ☎67-1500 1. 8. 10. 15. 22. 30日
 はるえ図書館 ☎51-8810 3. 7. 14. 21. 28日
 さかい図書館 ☎67-2666 2. 7. 14. 21. 28日

お知らせ

さかい図書館
 本とあそぼう 全国訪問 おはなし隊（講談社）
 入場は無料です。気軽にお越しください。
 と き 4月26日(土) 14:00～
 ところ さかい図書館 前庭・絵本の部屋

みくに・まるおか・はるえ・さかい図書館
 4月は節目のときです。本の返却忘れは、ありませんか。今一度ご確認をお願いいたします。

4月の定期イベント ※詳しくは各図書館まで

みくに図書館
 仁愛のお姉さんと遊ぼう会 5日(土) 14:00～
 紙芝居とお話し会(サークル赤ぎん) 19日(土) 14:00～

まるおか図書館
 おはなしの森 5日(土) 11:00～
 おはなしエプロン 12日(土) 11:00～
 わくわくおはなし会 19日(土) 11:00～

はるえ図書館
 おはなし会 6日(日) 11:00～
 まじょさんのおはなし会 12日(土) 11:00～
 おはなし会 20日(日) 11:00～
 おはなしでてこい
 ～あいうえお話し会～ 26日(土) 11:00～
 なんのはなしかな 27日(日) 11:00～

さかい図書館
 としよかんおはなし会 5日(土) 11:00～
 わいわいおはなしランド 12日(土) 11:00～
 仁愛・おはなしおねえさん 19日(土) 11:00～

みんなの本棚 ～新着&オススメ図書～

みくに図書館
 朝3分の声トして、あなたの話し方が9割変わる! 白石 謙二
 いいことづくめのしょうがねぎ 石原 結實
 日本人はなぜ嘘つきになったのか 和田 秀樹
 花粉症を軽くする暮らし方 赤城 智美
 ひとり暮らしの簡単! 自炊book 主婦と生活社・編
 呼び寄せる島 又吉 栄喜

まるおか図書館
 1億人必携年金ハンドブック 長谷川陽子
 ブログをつくりたい! 成美堂出版編集部・編
 夜を守る 石田 衣良
 魔界の塔 山田 悠介
 乳と卵 川上未映子
 婚約のあとで 阿川佐和子

はるえ図書館
 今すぐ書きたくなる齋藤式自分史の書き方 齋藤 孝
 お礼の手紙・はがき文例集 鶴田 顕三
 阿久悠のいた時代 篠田 正浩
 弥勒世(ミルクユー) 上・下 馳 星周
 ヒトラーの贗札 アドルフ・ブルガー
 ふしぎな雑学読本 坪内 忠太

さかい図書館
 流星の絆 東野 圭吾
 ジーン・ワルツ 海堂 尊
 オブ・ザ・ベースボール 円城 塔
 食堂かたつむり 小川 糸
 福袋 角田 光代
 宇宙への秘密の鍵 ルーシー・ホーキング

※ここには各館で所蔵しているおすすめの本を紹介しました。
 4館どこでも借りられますので、お問い合わせください。

健康アドバイス

花粉症(季節性アレルギー性鼻炎)の対策

国民の5〜6人に1人がかかるといわれる花粉症。花粉が原因で、花粉の飛び季節にだけアレルギー症状を起こす病気です。
 こんな不快な季節を少しでも症状を和らげ、楽に乗り切りましょう。



【花粉症の原因は】

スギ花粉が有名ですが、ほかにもヒノキ、カモガヤ、ブタクサなどの花粉の飛散が原因です。原因の花粉が飛び時期によって、症状の出る時期が違います。

【花粉症の主な症状は】

- ・連続して出るくしゃみ
- ・水のようなさらさらの鼻水
- ・“頑固”な鼻づまり
- ・強い目のかゆみ

【花粉が多く飛び日や時間帯は】

- ・天気がよく、風の強い日
- ・雨が降った翌日
- ・雨が晴れ上がったとき
- ・午前中から午後3時ごろまで、多く飛散



【花粉対策にこんな工夫を】

外出時
 マスクの着用 マスクの内側にガーゼをはさむことで、花粉防止の効果が上がります。

眼鏡の着用 眼鏡は目に入る花粉の数を減らす効果があります。レンズは、大きい方がより良いでしょう。

帽子の着用 髪につく花粉を防げます。つばの広い帽子なら、目や鼻に入る花粉を減らす効果もあります。

外出から帰ったら
 体についた花粉を落とす家に入る前に体についた花粉をよく落とし、服は洋服ブラシで払い落しましょう。

今春の花粉飛散量予測は、昨年と比較すると、西日本ではほぼ昨年並みに、東日本では1.5倍から3倍になると予測されています。



(環境省報道資料より)

うがい うがいを丁寧に、口から入った花粉を洗い流しましょう。

洗顔 皮膚についている花粉を洗い落としましょう。

掃除機の前に水ぶき 家の中に入ってしまった花粉は、花粉の舞い上がりを防ぐため、掃除機をかける前にぞうきんで水ぶきしましょう。

【花粉症を予防する生活とは】
 花粉症にかからないためには、できるだけ花粉を避けることですが、日々の生活にも注意しましょう。

- ① 症状を悪くしないために、タバコ・アルコールは控えましょう。
- ② 刺激物は取り過ぎないようにしましょう。
- ③ ストレスや睡眠不足を避けて、規則正しい生活を心がけましょう。

子育て支援センターからのお知らせ

お友達、集まれー!

春はうきうき、進級や入学の季節です。子育て支援センターも新しいお友達を迎え、新年度を迎えたいと思います。

《子育て支援センター お始まり会》

と き 4月7日(月) 10:00～

ところ 下記を参考に、お始まり会にお出かけ下さい。

詳しくは各支援センターまで

ところ	
三国町	三国子育て支援センター
丸岡町	丸岡子育て支援センター
春江町	春江保健センター
坂井町	坂井子育て支援センター

<支援センター利用のご案内>

支援センター名	センターの利用時間	相談時間
三国丸岡	9:00～15:00	8:30～17:15
春江東・西坂井		

保健師・栄養士の相談日<4月>

と き	と ころ
15日(火) 10:30～11:30	丸岡子育て支援センター
15日(火) 10:30～11:30	坂井子育て支援センター
16日(水) 10:30～11:30	三国子育て支援センター
17日(木) 10:30～11:30	春江子育て支援センター

※詳しくは各支援センターへお問い合わせください。

問合せ 三国子育て支援センター ☎81-6550 丸岡子育て支援センター ☎67-4157
 春江子育て支援センター(春江北保育所内) ☎51-9644 坂井子育て支援センター ☎68-4188

健康カレンダー 4月のご案内

◇マミー教室(妊婦教室)

妊娠5カ月以降のお母さんが対象です。予約が必要。希望する人は電話でお申し込みください。(託児あり)
 と き 4月19日(土) 受付10:00～
 ところ 丸岡保健センター

◇集団接種【ポリオ投与】

生後3カ月以上7歳6カ月未満で、接種がまだの人が対象です。
 と き 4月10日(木) 13:30～14:30
 ところ 春江保健センター

◇健康づくりグループ活動

市では、健康づくりのため、自主グループ活動を応援しています。会員は随時募集。詳しくは、問い合わせ先まで。

グループ活動の日程		問合せ先
さわやか教室	と き 4月29.16.23.30日(水) 13:30～15:00 ところ 三国体育館	健康長寿課 ☎50-3040
ウォーキングクラブ	と き 4月11.18.25日(金) 9:30～11:00 ところ 春江中公民館	
はつらつミセスの会	と き 4月15日(火) 9:30～11:00 ところ 坂井健康センター	
健康体操の会	と き 4月29.16.23.30日(水) 13:30～15:00 ところ 坂井健康センター	
るんるんダンベルの会	と き 4月14.28日(月) 9:30～11:00 ところ 坂井健康センター ※内容によって場所の変更あり	
筋力アップの会	と き 4月3.17日(木) 10:00～11:00 ところ 坂井健康センター	

問合せ 健康長寿課(坂井健康センター)
☎50-3067



4 坂井チャンネル29 月の番組案内

番組についての問い合わせは、
秘書広報課まで。
☎50-3012
✉kouhou@city.fukui-sakai.lg.jp

Digital 529ch
Analog 29ch



※都合により番組内容を変更することがあります。ご了承ください

タイム	タイトル	ふれんずTV
7:00	おめでとう赤ちゃん	市内のさまざまなグループを紹介。
7:10	お悔やみのお知らせ	1日～14日
7:20	行政情報文字放送・市民憲章	丸岡新体操クラブ 編
7:40	坂井市ニュース	15日～30日
7:50	ふれんずTV	雄島サンセットキッズ 編
8:00	映像玉手箱	映像玉手箱
9:00	スポットライトさかい マリンド体操	1日～30日
10:00	おめでとう赤ちゃん	・生活習慣予防教室
10:10	お悔やみのお知らせ	「メタボリックシンドロームを防ぐ」
10:20	行政情報文字放送・市民憲章	【2月7日/坂井健康センター】
10:40	坂井市ニュース	スポットライトさかい
10:50	ふれんずTV	1日～30日
11:00	映像玉手箱	・高齢者が元気になるま
12:00	スポットライトさかい マリンド体操	ちづくり講演会「高齢者主役のまちづくり」
13:00	おめでとう赤ちゃん	【1月26日/三国社会福祉センター】
13:10	お悔やみのお知らせ	マリンド体操
13:20	行政情報文字放送・市民憲章	市体育指導委員会考案の体操です。
13:40	坂井市ニュース	同委員会が市内各団体と一緒に体操を紹介。
13:50	ふれんずTV	1日～30日
14:00	映像玉手箱	・フイアロレィ フラスタジオ
15:00	スポットライトさかい マリンド体操	マロアキ 編
16:00	サイエンスチャンネル	※体操に関するお問い合わせはスポーツ課
19:00	おめでとう赤ちゃん	(☎50-3163)まで
19:10	お悔やみのお知らせ	サイエンスチャンネル
19:20	行政情報文字放送・市民憲章	青少年を中心に、科学技術に関心を持って、身近なものとして親しんでもらう目的で科学技術振興機構が提供する番組です。
19:40	坂井市ニュース	http://sc-smn.jst.go.jp
19:50	ふれんずTV	
20:00	映像玉手箱	
21:00	スポットライトさかい マリンド体操	
22:00	三国競艇ミニ情報 ※放送終了後より翌朝7時まで放送休止	

三国競艇 開催のご案内

レース結果 配当金

☎0180-997788 (2連勝)
☎0180-997722 (3連勝)
http://www.mikuni.gr.jp/

4月 3日(木)～ 6日(日)	うづき第1戦
4月 3日(木)～ 8日(火)	GIびわこ大賞(びわこ場外)
4月11日(金)～14日(月)	GI戸田グランプリ(戸田場外)
4月15日(火)～20日(日)	GI第9回競艇名人戦(宮島場外)
4月17日(木)～21日(月)	うづき第2戦
4月25日(金)～29日(火・祝)	第7回ピクトリーチャンネル杯

4月 相談の開催日

相談はすべて無料。
※法律相談と心の健康相談は予約が必要です。事前に問い合わせください。

行政相談	14. 21日(月) 13:30～16:00	三国社会福祉センター
	15日(火) 10:00～12:00	霞の郷
	16日(水) 13:30～16:00	春江総合支所
	24日(木) 13:30～16:00	東十郷公民館
人権相談	2日(水) 13:30～16:00	春江総合支所
	8日(火) 13:30～16:00	霞の郷
	21日(月) 13:30～16:00	三国社会福祉センター
	24日(木) 13:30～16:00	東十郷公民館
年金相談	9日(水) 13:30～16:00	三国社会福祉センター
	23日(水) 9:30～12:00	丸岡総合支所
消費生活相談	7. 21日(月) 9:00～17:00	市役所 別館 相談室
心配ごと相談	1. 15. 22日(火) 13:00～16:00	霞の郷
	2. 9. 23日(水) 13:00～16:00	いちい荘
	3. 10. 17日(木) 13:00～16:00	坂井老人福祉センター
	14. 21. 28日(月) 13:00～16:00	三国社会福祉センター
法律相談(要予約)	7日(月) 13:00～16:00	三国社会福祉センター
	8日(火) 13:00～16:00	霞の郷
	16日(水) 13:00～16:00	いちい荘
	24日(木) 13:00～16:00	坂井老人福祉センター
結婚相談	3. 17日(木) 13:00～16:00	いちい荘
	3. 17日(木) 13:00～16:00	坂井老人福祉センター
	7. 21日(月) 13:00～16:00	霞の郷
	14. 28日(月) 13:00～16:00	三国社会福祉センター
心の健康相談(要予約)	3. 17日(木) 14:00～16:00	坂井健康福祉センター (あわら市春宮2丁目21-17)
エイズ、B型・C型肝炎の相談と検査	14.28日(月) 9:00～11:00	坂井健康福祉センター

問合せ先

行政相談	秘書広報課	☎50-3012
人権相談	社会福祉課	☎50-3041
年金相談	保険年金課	☎50-3031
消費生活相談	市民生活課	☎50-3030
心配ごと・法律・結婚	市社会福祉協議会	☎68-5070
心の健康相談、エイズ・肝炎相談	坂井健康福祉センター	☎73-0600

休日診療 診療時間 9:00～17:00

問合せ先 嶺北消防本部 ☎51-0119

月日	科	内科	外科
4月6日(日)		西岡医院(あわら市) ☎77-2138	荒川整形外科・胃腸科(丸岡町) ☎66-0012
		近藤小児科医院(丸岡町) ☎66-0217	
13日(日)		藤田医院(あわら市) ☎78-7133	宮崎病院(三国町) ☎82-1002
		川崎皮膚科クリニック(丸岡町) ☎67-3555	
20日(日)		三国病院(三国町) ☎82-0480	キムクリニック(丸岡町) ☎67-3000
		ヒガシ内科医院(丸岡町) ☎66-1054	
27日(日)		金津産婦人科クリニック(あわら市) ☎73-3800	あんねん整形外科医院(春江町) ☎58-0500
		春江病院(春江町) ☎51-0029	
29日(火・祝)		奥村医院(あわら市) ☎73-0171	伊藤クリニック(丸岡町) ☎66-1251
		福岡内科クリニック(丸岡町) ☎67-7111	