

登録No.	6 - 60	物件所在地	坂井市 三国町神明2丁目4-2			
希望価格	<input checked="" type="checkbox"/> 売買	2,000,000 円	<input type="checkbox"/> 住宅 <input checked="" type="checkbox"/> 住宅および土地			
	<input type="checkbox"/> 賃貸	円/月	<input type="checkbox"/> 敷金() <input type="checkbox"/> 礼金() <input type="checkbox"/> 保証金() <input type="checkbox"/> 管理費()			
物件の概要	敷地面積	建物面積		建築年月	1975年 12月	
	107.20 m ²	1階	61.68 m ²	18.25坪	家財 <input type="checkbox"/> あり <input checked="" type="checkbox"/> なし	
	32.42坪	2階	59.14 m ²	17.88坪	家庭菜園 <input type="checkbox"/> 可能 <input checked="" type="checkbox"/> 不可能	
	間取り	1階	<input type="checkbox"/> 居間()畳 <input checked="" type="checkbox"/> 台所 <input checked="" type="checkbox"/> 風呂 <input checked="" type="checkbox"/> トイレ <input type="checkbox"/> その他() <input checked="" type="checkbox"/> 和室(6)畳 (6)畳 <input type="checkbox"/> 洋室()畳 ()畳 ()畳			
		2階	<input type="checkbox"/> 居間()畳 <input type="checkbox"/> 台所 <input type="checkbox"/> 風呂 <input type="checkbox"/> トイレ <input type="checkbox"/> その他() <input checked="" type="checkbox"/> 和室(6)畳 (6)畳 <input checked="" type="checkbox"/> 洋室(6)畳 (4.5)畳			
	構造	<input checked="" type="checkbox"/> 木造 <input type="checkbox"/> 軽量鉄骨造 <input type="checkbox"/> 鉄筋コンクリート <input type="checkbox"/> その他()				
	補修 改修	<input type="checkbox"/> 補修は不要 <input checked="" type="checkbox"/> 多少の補修が必要 <input type="checkbox"/> 大幅な補修が必要 <input type="checkbox"/> 現在補修中 (補修が必要な場合)必要な補修箇所				
		<input type="checkbox"/> 屋根 <input type="checkbox"/> 外壁 <input checked="" type="checkbox"/> 水周り <input checked="" type="checkbox"/> その他(内装壁) 補修の費用負担 <input type="checkbox"/> 所有者負担 <input checked="" type="checkbox"/> 入居者負担 <input type="checkbox"/> その他() リフォーム 年 月 リフォーム 履歴・内容 <input type="checkbox"/> 耐震補強工事済み(旧耐震基準の場合)				
	駐車場	<input type="checkbox"/> オープン(台) <input type="checkbox"/> 車庫(台) <input type="checkbox"/> カーポート(台) <input type="checkbox"/> なし <input checked="" type="checkbox"/> 近隣にあり(民間駐車場あり)				
	熱源	<input checked="" type="checkbox"/> プロパンガス <input type="checkbox"/> オール電化 <input type="checkbox"/> その他()				
	水道	上水道	<input checked="" type="checkbox"/> 公共上水 <input type="checkbox"/> 井戸 <input type="checkbox"/> その他()			
		下水道	<input checked="" type="checkbox"/> 公共下水 <input type="checkbox"/> 浄化槽 <input type="checkbox"/> その他()			
	風呂	<input checked="" type="checkbox"/> ガス <input type="checkbox"/> 電気 <input type="checkbox"/> 灯油 <input type="checkbox"/> その他()				
	トイレ	<input checked="" type="checkbox"/> 水洗 <input type="checkbox"/> くみ取り / <input type="checkbox"/> 和式 <input checked="" type="checkbox"/> 洋式				
貸与に係る 要望事項等	ペット <input type="checkbox"/> 可 <input type="checkbox"/> 室内不可 <input type="checkbox"/> 室内屋内とも不可					
	その他()					
利用状況	<input type="checkbox"/> 居住中・賃貸中 <input type="checkbox"/> その他() <input checked="" type="checkbox"/> 空き家(2024年 6月から)					
主要施設 までの距離	<input checked="" type="checkbox"/> 駅(0.7km) <input checked="" type="checkbox"/> バス停(0.7km) <input checked="" type="checkbox"/> 病院(0.7km) <input checked="" type="checkbox"/> 保育園・幼稚園(0.4km) <input checked="" type="checkbox"/> 小学校(0.9km) <input checked="" type="checkbox"/> 中学校(1.3km) <input type="checkbox"/> その他()					
物件の特徴 特記事項	(物件のセールスポイント、告知事項、注意事項等。また、使用可能な家電製品が残っている場合はご記入ください。) 静かな住宅街。家財処分を完了し、綺麗な状態。					
問合せ先 (仲介宅建業者)	〒 919 - 0413	住所	福井県坂井市春江町随応寺11-8			
	名称	株式会社勝哉地所	TEL	0776-76-3589		
	免許番号	福井県知事(1)第1765号	FAX			
	メール	moritou@katsuya-est.com				
所有者	〒 -	住所				
	氏名		TEL			
	携帯		FAX			
	メール					

間取り図

※ 現況と間取り図が異なる場合は、現況を優先します。

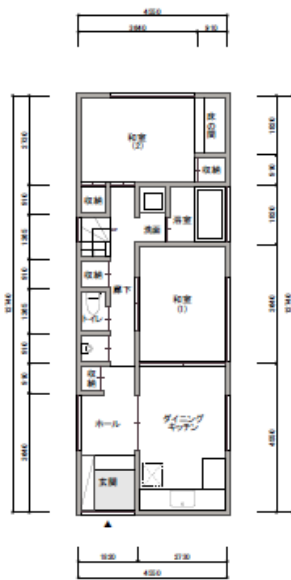

1階

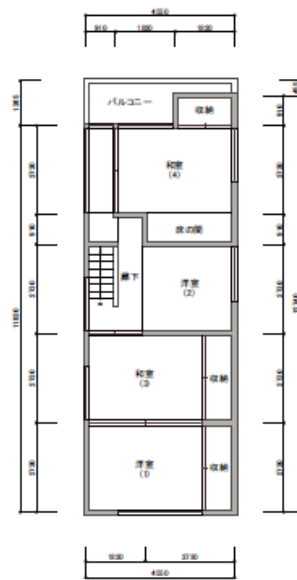

2階

建 物 写 真

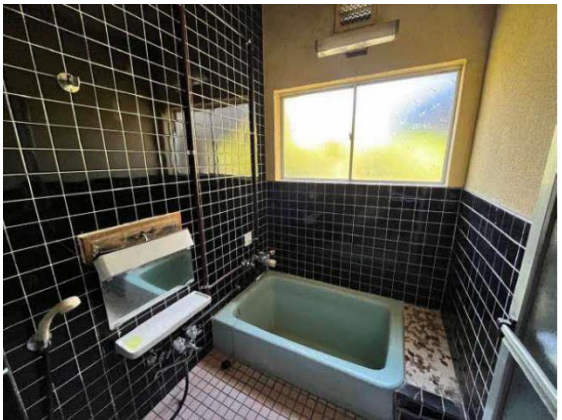
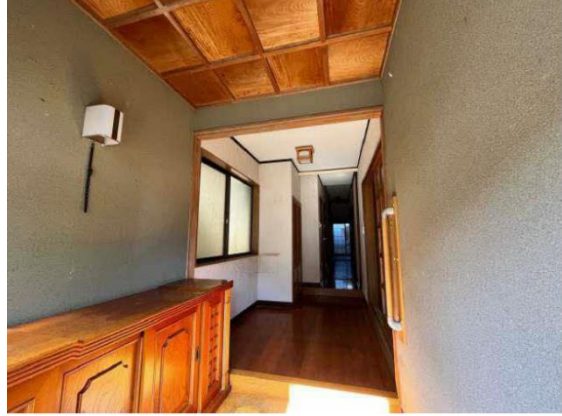

建 物 写 真

