

登録No.	7-47		物件所在地	坂井市三国町運動公園 2-8-17		
希望価格	<input type="checkbox"/> 売買 円			<input type="checkbox"/> 住宅 <input checked="" type="checkbox"/> 住宅および土地		
	<input checked="" type="checkbox"/> 賃貸 55,000 円/月			敷 金(110,000 円) 礼 金(55,000 円) 保証金(円) 管理費(円)		
物件の概要	敷地面積		建物面積		建築年月	1982 年 2 月
	234.63 m ²		1 階	100.58 m ²	坪	家財 <input type="checkbox"/> あり <input checked="" type="checkbox"/> なし
	坪		2 階	44.02 m ²	坪	家庭菜園 <input type="checkbox"/> 可能 <input checked="" type="checkbox"/> 不可能
	間取り	1 階	<input checked="" type="checkbox"/> 台所 <input checked="" type="checkbox"/> 風呂 <input checked="" type="checkbox"/> トイレ <input checked="" type="checkbox"/> 和室 (8) 畳 (6) 畳 <input checked="" type="checkbox"/> 洋室 (6) 畳 (4.5) 畳			
		2 階	<input checked="" type="checkbox"/> 洋室 (10) 畳 (4) 畳			
	構 造		<input checked="" type="checkbox"/> 木造 <input type="checkbox"/> 軽量鉄骨造 <input type="checkbox"/> 鉄筋コンクリート <input type="checkbox"/> その他 ()			
	補 修 改 修	<input checked="" type="checkbox"/> 補修は不要 <input type="checkbox"/> 多少の補修が必要 <input type="checkbox"/> 大幅な補修が必要 <input type="checkbox"/> 現在補修中 (補修が必要な場合)必要な補修箇所 <input type="checkbox"/> 屋根 <input type="checkbox"/> 外壁 <input type="checkbox"/> 水回り <input type="checkbox"/> その他() 補修の費用負担 <input type="checkbox"/> 所有者負担 <input type="checkbox"/> 入居者負担 <input type="checkbox"/> その他()				
		リフォーム 履歴・内容		2010 年 浴室リフォーム済み <input type="checkbox"/> 耐震補強工事済み(旧耐震基準の場合)		
		駐 車 場 <input type="checkbox"/> オープン (台) <input checked="" type="checkbox"/> 車庫 (1 台) <input checked="" type="checkbox"/> カーポート (2 台) <input type="checkbox"/> なし <input type="checkbox"/> 近隣にあり (1 台あたり 円/月)				
	熱 源		<input type="checkbox"/> プロパンガス <input type="checkbox"/> オール電化 <input checked="" type="checkbox"/> その他(灯油ボイラー)			
	水 道	上水道		<input checked="" type="checkbox"/> 公共上水 <input type="checkbox"/> 井戸 <input type="checkbox"/> その他()		
		下水道		<input checked="" type="checkbox"/> 公共下水 <input type="checkbox"/> 浄化槽 <input type="checkbox"/> その他()		
	風 呂		<input type="checkbox"/> ガス <input type="checkbox"/> 電気 <input checked="" type="checkbox"/> 灯油 <input type="checkbox"/> その他()			
	ト イ レ		<input checked="" type="checkbox"/> 水洗 / <input checked="" type="checkbox"/> 洋式			
貸与に係る 要望事項等		ペット <input type="checkbox"/> 可 <input type="checkbox"/> 室内不可 <input checked="" type="checkbox"/> 室内屋外とも不可 その他()				
利用状況	<input type="checkbox"/> 居住中・賃貸中 <input type="checkbox"/> その他 () <input checked="" type="checkbox"/> 空き家 (2020 年 1 月から)					
主要施設 までの距離	<input checked="" type="checkbox"/> えちぜん鉄道(三国)駅(1.8km) <input checked="" type="checkbox"/> 三国病院(1.9km) <input checked="" type="checkbox"/> バス停「ポートタウン」(260m) <input checked="" type="checkbox"/> 三国松涛こども園(120m) <input checked="" type="checkbox"/> 加戸小学校(2.5km) <input checked="" type="checkbox"/> 三国中学校(1.6km)					
物件の特徴 特記事項	(物件のセールスポイント、告知事項、注意事項等。また、使用可能な家電製品が残っている場合はご記入ください。) 地デジアンテナなし					
問合せ先 (仲介宅建業者)	〒 913 - 0048		住 所	坂井市三国町緑ヶ丘四丁目 15 番 35 号		
	名 称	株式会社 西陣		TEL	0776-82-7600	
	免許番号	福井県知事(9)第 908 号		FAX	0776-82-7282	
	メール	nishijin@smile.ocn.ne.jp				

間 取 り 図

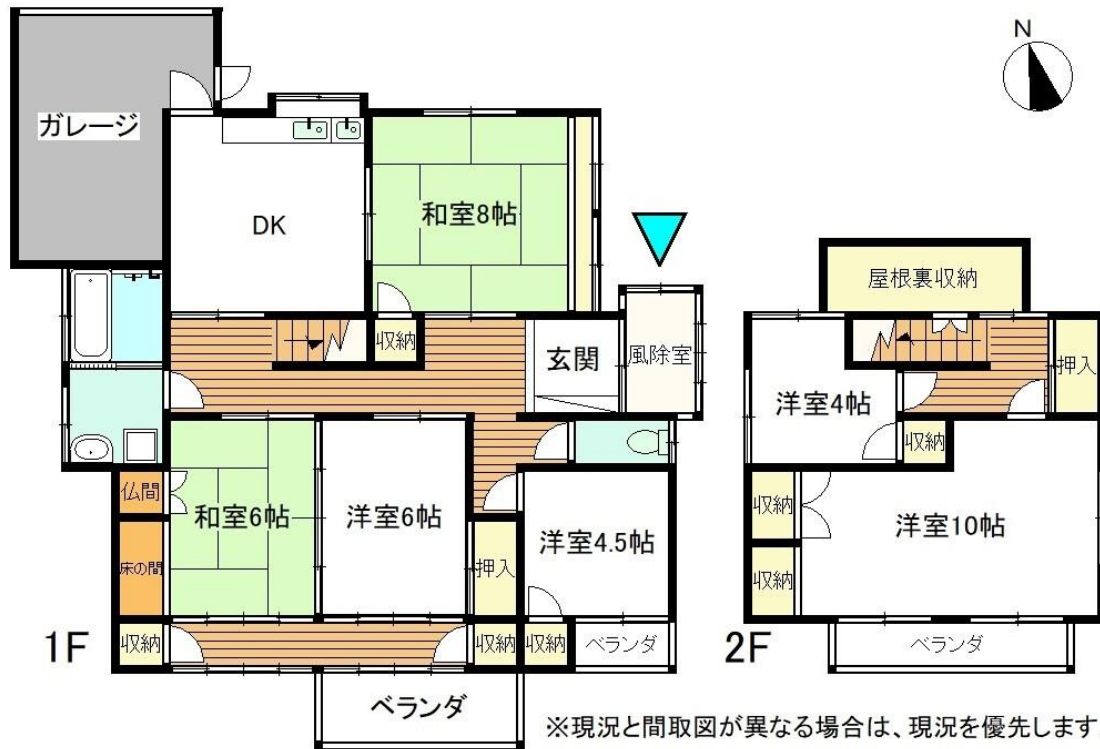

建 物 写 真



建 物 写 真

