

登録No.	7-46		物件所在地	坂井市三国町神明 1-2-38		
希望価格	<input type="checkbox"/> 売買 円			<input type="checkbox"/> 住宅 <input checked="" type="checkbox"/> 住宅および土地		
	<input checked="" type="checkbox"/> 賃貸 32,000 円/月			<input checked="" type="checkbox"/> 敷金( 96,000 円 ) <input checked="" type="checkbox"/> 礼金( 32,000 円 )		
				<input type="checkbox"/> 保証金( ) <input type="checkbox"/> 管理費( )		
物件の概要	敷地面積		建物面積		建築年月	1958 年 1 月
	72.72 m <sup>2</sup>		1 階	57.84 m <sup>2</sup>	坪	家財 <input type="checkbox"/> あり <input checked="" type="checkbox"/> なし
	坪				家庭菜園	<input type="checkbox"/> 可能 <input checked="" type="checkbox"/> 不可能
	間取り	1 階	<input checked="" type="checkbox"/> 台所 <input checked="" type="checkbox"/> 風呂 <input checked="" type="checkbox"/> トイレ <input checked="" type="checkbox"/> 和室( 6 )畳 ( 6 )畳 ( 4.5 )畳 ( 4.5 )畳			
	構 造		<input checked="" type="checkbox"/> 木造 <input type="checkbox"/> 軽量鉄骨造 <input type="checkbox"/> 鉄筋コンクリート <input type="checkbox"/> その他 ( )			
	補 修 改 修	<input checked="" type="checkbox"/> 補修は不要 <input type="checkbox"/> 多少の補修が必要 <input type="checkbox"/> 大幅な補修が必要 <input type="checkbox"/> 現在補修中 (補修が必要な場合)必要な補修箇所				
		<input type="checkbox"/> 屋根 <input type="checkbox"/> 外壁 <input type="checkbox"/> 水回り <input type="checkbox"/> その他( )				
		補修の費用負担 <input type="checkbox"/> 所有者負担 <input type="checkbox"/> 入居者負担 <input type="checkbox"/> その他( )				
	リフォーム 履歴・内容		年 月 リフォーム <input type="checkbox"/> 耐震補強工事済み(旧耐震基準の場合)			
	駐 車 場		<input type="checkbox"/> オープン ( 台) <input type="checkbox"/> 車庫 ( 台) <input type="checkbox"/> カーポート ( 台) <input type="checkbox"/> なし <input checked="" type="checkbox"/> 近隣にあり (1 台あたり 3,000 円/月)			
	熱 源		<input checked="" type="checkbox"/> プロパンガス <input type="checkbox"/> オール電化 <input type="checkbox"/> その他( )			
	水 道	上水道		<input checked="" type="checkbox"/> 公共上水 <input type="checkbox"/> 井戸 <input type="checkbox"/> その他( )		
		下水道		<input checked="" type="checkbox"/> 公共下水 <input type="checkbox"/> 浄化槽 <input type="checkbox"/> その他( )		
	風 呂		<input checked="" type="checkbox"/> ガス <input type="checkbox"/> 電気 <input type="checkbox"/> 灯油 <input type="checkbox"/> その他( )			
	ト イ レ		<input checked="" type="checkbox"/> 水洗 <input type="checkbox"/> くみ取り / <input type="checkbox"/> 和式 <input checked="" type="checkbox"/> 洋式			
貸与に係る		ペット <input type="checkbox"/> 可 <input type="checkbox"/> 室内不可 <input checked="" type="checkbox"/> 室内屋外とも不可				
要望事項等		その他( )				
利用状況	<input type="checkbox"/> 居住中・賃貸中 <input type="checkbox"/> その他 ( ) <input checked="" type="checkbox"/> 空き家 ( 2025 年 11 月から)					
主要施設 までの距離	<input checked="" type="checkbox"/> えちぜん鉄道(三国)駅( 360 m) <input checked="" type="checkbox"/> 三国病院( 2.1 km) <input checked="" type="checkbox"/> (滝谷寺口)バス停( 150 m) <input checked="" type="checkbox"/> みくに未来保育園( 360 m) <input checked="" type="checkbox"/> 三国北小学校( 420 m) <input checked="" type="checkbox"/> 三国中学校( 950 m)					
物件の特徴 特記事項	(物件のセールスポイント、告知事項、注意事項等。また、使用可能な家電製品が残っている場合はご記入ください。) 2 階建て建物の 1 階のみの賃貸です。					
問合せ先 (仲介宅建業者)	〒913-0048		住 所	坂井市三国町緑ヶ丘 4 丁目 15-35		
	名称	株式会社西陣		TEL	0776-82-7600	
	免許番号	福井県知事(9)第 908 号		FAX	0776-82-7282	
	メール	nishijin@smile.ocn.ne.jp				

# 間 取 り 図



## 建 物 写 真



## 建 物 写 真



## 建 物 写 真



## 建 物 写 真



## 建 物 写 真



## 建 物 写 真

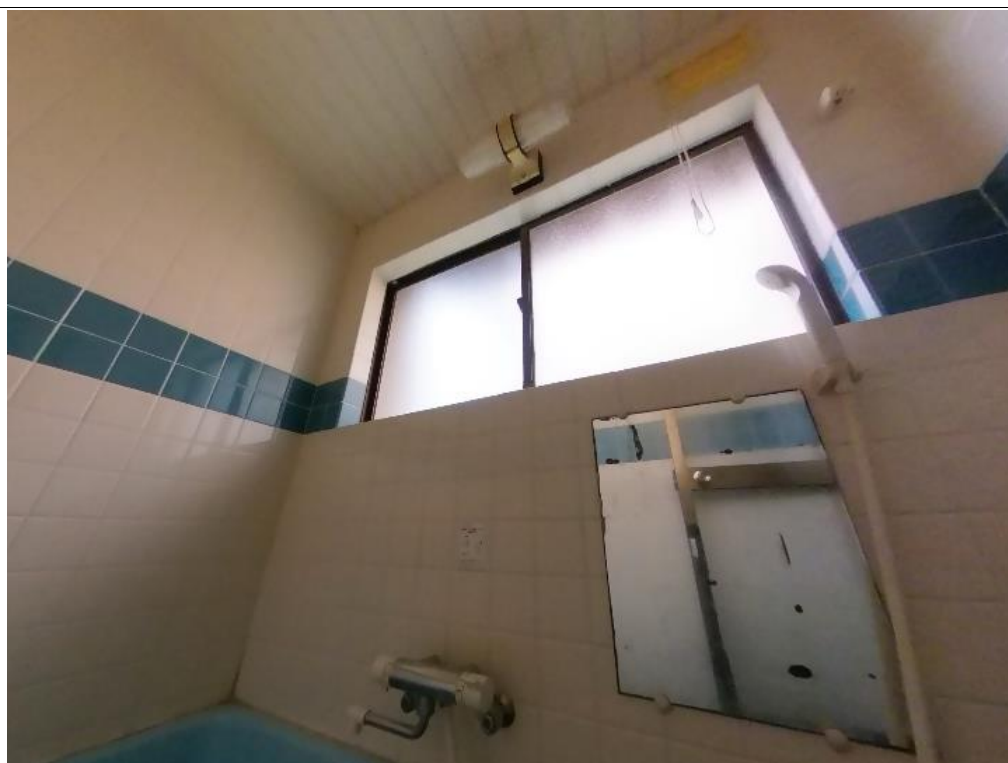

## 建 物 写 真

