

# 広報 さかい



講師 **しもさか たつお** 下坂 達夫さん  
（福祉団体「WE@T」代表）  
 27年前に発病した脊髄小脳変性症患者で、1種2級の障がい者に認定。敦賀市を拠点に肢体・視覚・聴覚障がい者ら7人が、日常生活の「不便なこと」や「困っていること」を、分かりやすく理解してもらうために、寸劇を通して各地で活動中。  
※歩行・言語障害などの運動失調症状が見られ、小脳の委縮とともに症状も進む

## 例

例えば、コンビニに買い物に行くという日常的な風景を考えてみてください。

健常者にはなんでもないことかもしれませんが、視覚障がい者の人は、道端にある放置自転車に杖が引っかかり、つまづいてしまうかもしれません。また、車いすの利用者は、高いところにあるものが取れないということがあります。普段から起こりうるこのような光景を、障がいのある人自身が寸劇で再現し、そのビデオを見ながら、分かりやすく解説します。

この機会に、街中にある「困ったこと」をみんなで考えてみましょう。参加費は無料です。

とき

12月21日(日)  
13時30分～15時30分

ところ

多目的研修集会施設3階大ホール(坂井市役所本庁東側)  
問 NPO法人 坂井市障害者プラン住民会議  
☎ 97-8375

12月3日(水)から9日(火)は  
障害者週間

障害者週間は、国民の間に広く障がい者の福祉に関心と理解を深め、障がい者が社会、経済文化その他あらゆる分野の活動に積極的に参加する意欲を高めることを目的に設定されました。

## 第10回障害者週間の集い

# 「思いやり～あなたにもできることがある」

障がい者虐待に関する相談窓口、障がい者の尊厳を傷つけたり、障がい者の自立や社会参加を妨げたりする行為は法律で禁止されています。市では、障がい者の虐待防止、早期発見のため障がい者虐待防止センターを設置しています。障がい者が虐待を受けた、または受けていると思われる場合は、速やかに左記まで通報、相談してください。

	連絡先	電話番号	FAX	メールアドレス
平日	社会福祉課	50-3041	68-0324	fukushi@city.fukui-sakai.lg.jp
	三国総合支所福祉課	82-8903	82-3852	fukushi-miku@city.fukui-sakai.lg.jp
	丸岡総合支所福祉課	68-0805	67-0094	fukushi-maru@city.fukui-sakai.lg.jp
	春江総合支所福祉課	51-9404	51-9422	fukushi-haru@city.fukui-sakai.lg.jp
休日・夜間	坂井市障がい者虐待防止センター	090-7081-0110	—	sakai-gyakutaiboushi@docomo.ne.jp



とうひょう日  
ぼくの家族は  
かいきんしょう

**期日前投票所**  
どの期日前投票所でも、投票できます。

<p>坂井市役所 三国庁舎 ☎82-3111</p> <p>坂井市役所 丸岡庁舎 ☎68-0800</p> <p>坂井市役所 春江庁舎 ☎51-1100</p> <p>坂井市役所 本庁 ☎66-1500</p>
---------------------------------------------------------------------------------------------------------------------------

投票日当日に、仕事、旅行やレジャー、冠婚葬祭などの用務がある場合は、期日前投票をすることが出来ます。

期日前投票所は、上図のとおりです。投票所入場券を持参してください(投票所入場券を紛失した場合などでも投票できます。投票の際に係員に申し出て下さい)。期日前投票をする

**期日前投票**

小選挙区は「福井県第1区」衆議院小選挙区選出議員選挙の区割りの改定により、坂井市は今回の総選挙から福井県第1区となります。

投票日当日に、仕事、旅行やレジャー、冠婚葬祭などの用務がある場合は、期日前投票をすることが出来ます。

期日前投票所は、上図のとおりです。投票所入場券を持参してください(投票所入場券を紛失した場合などでも投票できます。投票の際に係員に申し出て下さい)。期日前投票をする

**期日前投票**

小選挙区は「福井県第1区」衆議院小選挙区選出議員選挙の区割りの改定により、坂井市は今回の総選挙から福井県第1区となります。

みんなで投票。みんなで参加。  
あなたの一票大切に。

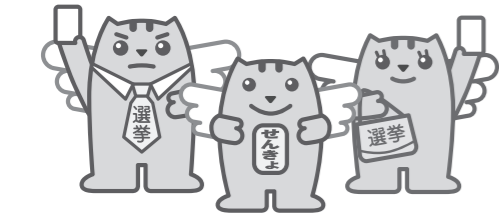

**投票の方法**

今回の選挙は、衆議院の「小選挙区選挙」と「比例代表選挙」および最高裁判所裁判官の「国民審査」の3つです。

最初に小選挙区選挙の投票用紙(ピンク色)をお渡しします。紙に「候補者の氏名」を書いて、投票箱に入れてください。

次に比例代表選挙の投票用紙(あざき色)と国民審査の投票用紙(白色)をお渡しします。

比例代表選挙の投票用紙には「政党名」を書いて、投票箱に入れてください。

国民審査の投票では、辞めさせたほうがよいと思う裁判官の欄に「×」の印を書いてください。辞めさせなくてよいと思う場合には、何も書かずに投票箱に入れてください。

※符号やほかのことを書き加えると無効になりますので、ご注意ください。

紙(白色)をお渡しします。

比例代表選挙の投票用紙には「政党名」を書いて、投票箱に入れてください。

国民審査の投票では、辞めさせたほうがよいと思う裁判官の欄に「×」の印を書いてください。辞めさせなくてよいと思う場合には、何も書かずに投票箱に入れてください。

※符号やほかのことを書き加えると無効になりますので、ご注意ください。

ときには、宣誓書を記入する必要があります。

**期日前投票の期間**  
12月3日(水)～13日(土) 8時30分～20時

※ただし、国民審査の期日前投票は12月7日(日)からです

**不在者投票**

病院などでも投票できます

指定された病院や老人保健施設などに入院、入所している人は施設内で不在者投票ができます。詳しくは各施設にお問い合わせください。

郵便などによる投票ができます

身体に重度の障がいがあるなど一定の要件を満たす人は、あらかじめ選挙管理委員会から「郵便等投票証明書」の交付を受ければ、自宅で郵便による不在者投票(投票用紙等の請求期限あり)をすることができます。

手続きに時間がかかりますので、お早めに選挙管理委員会にお問い合わせください。

出張先などでも投票ができます

出張、旅行などで一時的に居住地を離れていて、投票日当日の投票や期日前投票ができない人は、滞在している市区町村の

**開票**

開票は、投票日当日の21時15分から坂井体育館で行います。

不明な点は、市選挙管理委員会までお問い合わせください。

**選挙公報**

各家庭に12月9日(火)から12日(金)の間に配布します。万が一届かない場合には、市役所各総合支所および市内の各公民館にありますのでご利用ください。

★投票日当日は、午前7時から午後8時まで投票できます  
★投票所入場券を持参してください  
投票所入場券を紛失した場合などでも投票できます。係員に申し出て下さい

12/14  
(日曜日)

第47回衆議院議員総選挙  
第23回最高裁判所裁判官国民審査  
の投票日

**日** 本<sup>1</sup>の将来を託す、衆議院議員を選出する大切な選挙です。また、私たちが国政に参加する最も重要な機会です。

明るい選挙を心がけ、棄権することなく投票しましょう。

**投票日**

12月14日(日)

**投票できる人**

坂井市で投票するためには、坂井市の選挙人名簿に登録されていることが必要です。名簿に登録される人は次のとおりです。

- ・投票日当日に、満20歳に達している人(平成6年12月15日以前に生まれた人)
- ・平成26年12月1日現在において、引き続き3カ月以上坂井市に住所を有する人(平成26年9月1日までに坂井市において住民票が作成された人、または転入届出をした人)

投票区	投票所	ところ
1	三国南小学校	三国町山王一丁目1-50
2	三国公民館	三国町北本町二丁目1-33
3	宿幼保育園	三国町宿二丁目3-45
4	海浜自然公園センター	三国町安島36-72
5	加戸公民館	三国町加戸136-7-7
6	三国運動公園健康管理センター	三国町運動公園一丁目4-1
7	新保公民館	三国町新保12-9
8	浜四郷公民館	三国町下野58-16
9	三国木部公民館	三国町楽円30-1
10	鳴鹿公民館(鳴鹿ふるさと会館)	丸岡町上金屋5-10-12
11	磯部公民館	丸岡町下安田19-15
12	磯部東幼保育園	丸岡町磯部福庄24-20
13	高棕東部公民館	丸岡町板倉45-47
14	丸岡今福体育館	丸岡町今福13-27
15	高棕西部公民館	丸岡町舟寄110-15-1
16	丸岡公民館(城のまち会館)	丸岡町霞町1-13-1
17	丸岡総合福祉保健センター(霞の郷)	丸岡町八ヶ郷21-7-1
18	竹田公民館	丸岡町山竹田119-3
19	春江児童館	春江町江留上大和4-4
20	春江中公民館	春江町随応寺17-17
21	春江西公民館	春江町本堂22-15
22	ゆりの里公園(ユリーム春江)	春江町石塚21-2-3
23	春江東小学校	春江町中筋29-1
24	東十郷公民館	坂井町長畑25-11-1
25	坂井老人福祉センター	坂井町下新庄19-1
26	大関公民館(大関友遊館)	坂井町東12-5-1
27	兵庫小学校	坂井町上兵庫65-5
28	木部小学校	坂井町高柳117-1

平成26年8月14日以降に坂井市からほかの市区町村へ転出した人で、転出先の市区町村の選挙人名簿に登録されていない人は、坂井市の元の投票所で投票できます

※投票日当日、選挙権のない人は投票できません

**投票所入場券**

投票所入場券(はがき形式)は、郵便で各世帯の世帯主宛てに送ります。はがき1枚で、同一世帯の有権者5人分が記載されています。はがきが届いたら、全員分があるかご確認ください。

**投票所**

投票所入場券に投票所を記載していただきますのでご確認ください。

投票所は左表のとおり。

※11月22日以降に市内で転居した人は、異動前の投票所で投票することになります

【問い合わせ】  
市選挙管理委員会事務局  
☎50-13015  
FAX 66-14837  
〒919-0592  
坂井市坂井町下新庄1-1



市民の皆さんの生活に直結する制度やイベントを紹介するコーナーです。



## 12月1日(月)から 公的年金受給者の一部も児童扶養手当受給の対象に

●問い合わせ 子育て支援課 ☎50-3042

(参考)児童扶養手当の月額(平成26年4月～)

- ・子ども1人の場合  
【全部支給】 41,020円  
【一部支給】 41,010円～9,680円  
※所得に応じて決定
- ・子ども2人以上の加算額  
【2人目】 5,000円  
【3人目以降1人につき】 3,000円

**こ**れまで、公的年金を受給する人は児童扶養手当を受給できませんでしたが、12月以降は、公的年金額が児童扶養手当より低い場合は、その差額分の児童扶養手当を受給できます。

受給手続きは、子育て支援課までお越しください。今回の改正により新たに手当てを受けられる例

- ・子どもを養育している祖父母などが、低額の老齢年金を受給している場合

・父子家庭で、子どもが低額の遺族厚生年金のみを受給している場合

・母子家庭で、離婚後に父が死亡し、子どもが低額の遺族厚生年金のみを受給している場合

※受給している公的年金の額が児童扶養手当額よりも低いかどうかは、子育て支援課までお問い合わせください

支給開始日  
手当は申請の翌月から支給開始となります。ただし、これまで公的年金を受給していたことにより児童扶養手当を受給できなかった人のうち、12月1日(月)に支給要件を満たしている人が平成27年3月までに申請した場合は12月分から受給できます



12月から平成27年3月分の児童扶養手当は、平成27年4月に支払われます。



## 農業者の老後に備える農業者年金 家族一人一人が準備をしましょう

●問い合わせ 農業委員会事務局 ☎50-3151

- 農業者なら広く加入できます  
加入資格を満たしていれば、農地を持っていない農業者や配偶者、後継者などの家族農業従事者の人も加入できます。
- 保険料の支払いに国からの補助があります  
認定農業者などで一定の要件を満たす人は、月額2万円の保険料のうち最高1万円が国から補助されます。
- 保険料の額は自由に決められます  
上記の補助を受けない場合、保険料を月額2万円から6万7千円まで千円単位で選択できます。いつでも見直し可能です。
- 税制の優遇措置があります  
保険料は全額社会保険料控除の対象となります。また将来受け取る農業者年金は、公的年金等控除の対象となります。
- 積み立て方式で安定した運営を行います  
自ら積み立てた保険料とその運用益により年金額が決まる「確定拠出型積立方式」の年金で、少子高齢化に強い年金です。運用益の一部を準備金として留保するなど、できる限り元本割れのないように備えています。
- 終身年金で80歳までの保証付きです  
年金は生涯受給できます。仮に加入者、受給者が80歳までに亡くなった場合でも、死亡した翌月から80歳までに受け取れるはずであった金額を、死亡一時金として遺族が受給できます。

**農**業者の皆さん、老後生活の備えは国民年金プラス農業者年金が基本です。詳しい内容や加入の相談は、市農業委員会事務局または最寄りのJA、農業者年金基金(☎03-3502-3942)にお問い合わせください。

- 加入資格
- ・国民年金の第1号被保険者(月額4000円の国民年金の付加年金への加入も必要)
  - ・年間60日以上農業に従事する人
  - ・20歳以上60歳未満の人



## 冬の準備を万全に 12月1日(月)～7日は(日)「雪に備える週間」です

●問い合わせ 建設課 ☎50-3051

**雪**に備える週間に、家庭、地域、学校、職場ごとに冬を迎える体制を話し合い、みんなで協力して雪に対応しましょう。

また積雪時には次のことに注意し、雪対策にご協力ください

- ・路上駐車は除雪作業の妨げになりますので絶対にやめましょう
- ・道路に面した構造物などが雪に埋まっていると、除雪のときに破損することがあります。目印になる赤布で表示してください
- ・積雪により、道路際にある植樹、竹木などが道路上に倒れると除雪作業が困難になります。事前に伐採または補強をするなど適切な処置をお願いします
- ・除雪作業中は危険ですので絶対に除雪機械に近寄らないでください
- ・バス停や防火水槽、ゴミステーション付近の除雪にご協力ください

雪情報は「雪みち情報ネットふくい」で

パソコンから  
<http://info.pref.fukui.jp/hozen/yuki/>

携帯電話から  
<http://info.pref.fukui.jp/hozen/yuki/k/>

QRコードからもアクセスできるよ

・車の上に積もった雪は、しっかりと取り除いてから運転しましょう

・各家庭で、耐寒用品などを含めた非常持ち出し品を準備しましょう

・道路を除雪するとき、どうしても玄関先に雪の塊が残ることがあります。その場合は、大変申し訳ありませんが、再度各自で除雪の作業のご協力をお願いいたします

冬期間のルールやマナーを守って、冬を快適に。

## コミュニティセンター説明会

●問い合わせ まちづくり推進課 ☎50-3017

**協**働のまちづくりを推進し、地域づくりの活動をするための拠点施設として、公民館をコミュニティセンターに移行します。

12月中に下表のとおり、各自治区別に説明会を開催しますので、皆さんご参加ください。

開催日	自治区	会場
9日(火)	三国	三国社会福祉センター
12日(金)	坂井	多目的研修集会施設大ホール
17日(水)	春江	春江中公民館
19日(金)	丸岡	霞の郷

※開催時間は 19:00～20:30



## 高齢者など住宅屋根の雪下ろしに助成 地域でのご協力を

●問い合わせ 高齢福祉課 ☎50-3040

**高**齢者などが住宅の屋根の雪下ろしを区や業者などに依頼したときの費用を、1回7,000円以内で助成します。地域での雪下ろしにご協力をお願いします。

要件(すべてに該当)

- ・市内在住
- ・市民税非課税世帯
- ・市内および隣接市町に2親等以内の親族がいない対象(いづれかに該当)
- ①65歳以上のみの世帯
- ②障がい者のみの世帯
- ③母子世帯(子が義務教育終了前)
- ④寡婦世帯

※①②は義務教育終了前の子どもがいる場合も含む

必要書類  
申請書、実施報告書、雪下ろし中の写真(日付入り)、振込先通帳のコピー(区で実施の場合は区の通帳が振込先)、領収書

※区で実施の場合は、申請者が区長となり、委任状が必要となります

申請先  
高齢福祉課、各総合支所  
福祉課へ必要書類を提出

注意事項  
・屋根の雪下ろしが必要な人は、まず区長へ相談してください

・玄関前などの雪かきは対象外です

・借家・アパート居住者は対象外です



# HotLine

市民の皆さんの生活に直結する制度やイベントを紹介するコーナーです。

## 地域ぐるみで助け合い「災害時要援護者支援制度」にご登録を

●問い合わせ 社会福祉課 ☎50-3041

**高**齢者や障がい者など、何らかの助けが必要な人の情報を共有し、支援に役立てていく制度です。普段から地域の住民は地域で守るという心掛けを持って、自然災害や有事の時に助け合える体制を作っていくようにしましょう。

**要件(すべてに該当)**

- ・家族の支援だけでは避難ができない、または支援を受けられない人
- ・個人情報や地域に提供することに同意できる人

対象(いずれかに該当)

- ①身体障害者手帳1・2級
- ②療育手帳A1・A2
- ③精神障害保健福祉手帳1または2級
- ④要介護認定者のうち、要介護3・4・5
- ⑤世帯全員が65歳以上
- ⑥①～⑤に準じ、自力で避難することが困難な人

**登録方法**

各支所福祉課、社会福祉課へ申請書を提出。または各地区の民生委員にお尋ねください

## 高校または高等専門学校に進学する人へ平成27年度の奨学生を募集します

●問い合わせ 県高校教育課 ☎20-0568

**家**庭の経済的理由から学資に困っている人に、奨学金を貸与します。

**出願資格**

- ・福井県に在住する中学校3年生で、平成27年4月に高校または高等専門学校に進学する人(他の奨学金を受けていない人に限る)
- ・採用予定人数 150人程度
- ・貸与期間 平成27年4月から標準修業年限以内

**奨学金の返還**

貸与終了翌月から6ヵ月経過後、10年以内(無利子)申請方法

市内中学校にある奨学生願書と保護者の収入金額を証明する書類を添付して、在学している中学校が指定する期日までに同校へ申請

自宅通学者	
国・公立	月18,000円 (年額216,000円)
私立	月30,000円 (年額360,000円)
自宅外通学者	
国・公立	月23,000円 (年額276,000円)
私立	月35,000円 (年額420,000円)

## 「福井しあわせ元気スポーツフェスタ2014 in サンドーム福井」を開催

●問い合わせ 国体推進課 ☎50-2643

**昨**年度に引き続き、福井しあわせ元気国体・福井しあわせ元気大会に向け、「福井しあわせ元気スポーツフェスタ2014 in サンドーム福井」を開催します。

スポーツなどの体験イベントだけでなく、県内各市町の観光PRや特産品などの販売を行います。ぜひお越しください。

**とき**

12月20日(土)、21日(日) 10時～17時

**ところ**

サンドーム福井

**催し物**

- ・スポーツ体験ブース
- ・しあわせ元気応援ステージ
- ・福井県民歌2014発表(作曲者・小松長生氏も来場)
- ・国体ダンス(仮称)(振付家・藤田善宏氏来場)
- ・マスコットユニット「Dinoはびねず」の発表

**講師**

朽谷 洋子氏 (なの花文庫)

**定員** 20人

**申込方法**

電話で左記へ

**申込先**

まちづくり推進課 ☎50-3017

男女共同参画センター ☎51-3434

**申込締切**

12月8日(月)

## 男女共同参画講座 絵本の読み聞かせを学びます

●問い合わせ まちづくり推進課 ☎50-3017

**孫** や子どもたちへの絵本の選び方、読み聞かせ方を学んで、子育てやボランティア活動に生かしませんか。

**とき**

12月9日(火) 13時30分～15時30分

**ところ**

春江南公民館

**内容**

子どもが喜ぶ読み聞かせや絵本の選び方の習得

**講師**

萩野正二氏(元日本代表バレーボール選手)によるトークショーを始め、さまざまなイベントも企画しています。

**坂井市防災情報メール**

防犯、防災、感染症情報などをEメールで携帯電話にお知らせするサービスだよ。情報は全8種類。みんな登録してね。

☎安全対策課 ☎50-3525

## 「家電リサイクル」対象外を再資源化 ご家庭の小型廃家電を回収します

●問い合わせ 環境推進課 ☎50-3032

**家**電リサイクル法の対象にならない小型家電に含まれる鉄や銅、レアメタルを再資源化するため、市では次の日程で、使用済みの小型家電を回収します。

**とき**

12月12日(金)～14日(日) 10時～16時

※来年3月にも回収を予定

**ところ**

市役所本庁・各総合支所の指定場所(左図または市ホームページでご確認ください)

回収できるもの

掃除機、扇風機、ドライヤー、電気ストーブ、電気ポット、AV機器、プリンター、電動ミシン、電子レンジ、ファンヒーター、携帯電話、ゲーム機など電気や乾電池(乾電池は抜いて



ください)を使用する小型の家電製品回収できないもの

家電リサイクル法対象物(テレビ、エアコン、冷蔵庫、洗濯機、乾燥機)、パソコン類、除湿機、マッサー、チェア、電動ベッドなどの大型家電

今年8月にはみなさんの協力により、約5tの小型廃家電を回収することができました。「燃やせないごみ」の減少と資源リサイクルの推進に、今後もご協力をお願いします。

## 市のごみ収集日カレンダーに事業所の広告を掲載しませんか

●問い合わせ 環境推進課 ☎50-3032

**ご**み収集日カレンダーは地区ごとに全戸配布され、年間を通して多くの家庭で目にする宣伝効果の高い広報媒体です。

広告主からいただいた広告掲載料は、カレンダーの作製費に充てられます。

「平成27年度ごみ収集日カレンダー」に広告を掲載して、事業所をPRしませんか。詳細は市ホームページをご覧ください。直接お問い合わせください。

**募集期間**

12月26日(金)まで 8時30分～17時15分

地区	作成枚数	募集枠数	掲載場所
三国	8,200枚	8枠	表面下段
丸岡	11,900枚	8枠	
春江	8,600枚	8枠	
坂井	3,900枚	4枠	
広告の大きさ	掲載料	申込方法	
縦3cm以内 横7cm以内 カラー	15,000円/枠	申込書と広告の電子データを環境推進課まで持参または郵送	

## 寄付は禁止されています

●問い合わせ 選挙管理委員会事務局 ☎50-3015

**年** 末年始は、何かと贈り物やお祝い事をする機会が多いシーズンです。政治家が選挙区内の人に、お金や物を贈ることは公職選挙法で禁止されています。

また、有権者が政治家に寄付や贈り物を求めることも禁止されています。

寄付禁止のルールを守って、明るい選挙を実現しましょう。

贈らない・求めない・受取らない  
三れない運動で明るい選挙



お知らせ information

消費増税に伴う給付金申請期限を延長します

臨時福祉給付金および子育て世帯臨時特例給付金の申請期限を延長します。まだ申請をしていない人は、社会福祉課、子育て支援課、各総合支所福祉課で申請をお願いします。

受け付けは平日8時30分から17時15分まで行っています。申請期限 平成27年2月2日(月)  
 社会福祉課 ☎50-3041  
 子育て支援課 ☎50-3042

人権に関する相談は人権擁護委員まで

10月1日付けで、人権擁護委員の委嘱がありました(敬称略)。

氏名	住所
柴田 正樹 (再任)	三国町山岸12-27-乙
虎尾 誠治 (再任)	坂井町西20-20
畑 和彦 (再任)	三国町米納津21-33-1
日芳 照代 (新任)	三国町メケ脇28-3-15

いじめや差別、暴力、虐待、パワーハラスメントなど人権問題で困っている場合は、毎月開催の人権相談をご利用ください。開催日や時間、場所などは、広報さかいお知らせ版(毎月第4木曜日発行)をご覧ください。

社会福祉課 ☎50-3041

12月10日(水)は人権デー 人権について考えよう

12月4日(木)～10日(水)は人権週間です。人権問題でお悩みの人は、一人で悩まずにご相談ください。インターネットからも相談を受け付けています。

みんなの人権110番 ☎0570-003-110  
 子どもの人権110番 ☎0120-007-110  
 女性の人権ホットライン ☎0570-070-810

インターネット人権相談 検索

社会福祉課 ☎50-3041

11月30日は年金の日 未来の生活設計を

「ねんきん定期便」や「ねんきんネット」で、自分の年金記録と年金受給見込み額を確認し、未来の生活設計を考えてみませんか。

「ねんきんネット」では、いつでも自分の年金記録を確認できるほか、それを基に将来の年金受給見込み額についてさまざまなパターンの試算をすることができます。

「ねんきんネット」については、日本年金機構のホームページまたは福井年金事務所にお問い合わせください。

ねんきんネット 検索

福井年金事務所 ☎23-4518

12月11日～20日は交通安全県民運動

年末の交通安全県民運動が実施されます。

市民一人一人が交通ルールを守り、相手を思いやる正しい交通マナー心掛け、期間中の交通事故ゼロを目指しましょう。

とき 12月11日(木)～20日(土)

「ゆっくり走ろう 雪のふる里 北陸路」

安全対策課 ☎50-3525

マイホームを購入後は「すまい給付金」を申請

消費税率引き上げに伴う住宅取得の負担を軽減するため、収入に応じて最大30万円の現金が受け取れる「すまい給付金」。取得住宅は新築だけでなく、中古で購入した場合も対象です。引き渡しの日から、1年以内に申請してください。

また、所得税や住民税の住宅ローン減税も大幅に拡充されました。詳しくはホームページをご覧ください。対象になるかどうかや申請書の書き方など、不明な点は何でもご相談ください。

すまい給付金 検索

すまい給付金事務局

☎0570-064-186

(9時～17時)

【27年2月分の体育施設利用】一般予約受付 27年1月5日(月)9:00～(※1の3施設は13:15～ 古城ドームは12月9日(火)19:30～)

一般予約の受付場所および施設の問い合わせ先			
三国町内 全体育施設	三国体育館 ☎82-4686	丸岡運動公園内施設	古城ドーム ☎68-0390
春江町内 全体育施設	春江体育館 ☎51-4242	今福体育館・武道館・丸岡中学校ナイター※1	今福体育館 ☎66-4500
坂井町内 全体育施設	坂井体育館 ☎68-0123	丸岡スポーツランド内施設	丸岡スポーツランド ☎67-4040
その他のお問い合わせは、市体育協会(☎68-0123)へ		その他の施設	丸岡体育館 ☎66-8920

開催 event information

休みの日は図書館へ行こう

図書館では、さまざまなイベントを開催しています。お気軽にご参加ください。

■貞九郎さんの落語会  
 はやおき亭貞九郎さんによる落語会です。日常の身近な出来事を題材にした落語で、思いつきり笑いましょう。  
 とき 12月7日(日) 13:30～15:00  
 ところ 春江図書館2階和室  
 対象 小学生以上  
 春江図書館 ☎51-8810

■三好達治の詩を読む会  
 三国ゆかりの詩人・三好達治の世界に触れてみませんか。  
 とき 12月6日(土) 14:00～15:30  
 ところ 三国図書館2階研修室  
 講師 張籠 二三枝氏 大森 杏雨氏

■キラキラおはなしクリスマス  
 人形劇『へっこきよめさま』などを上演します。  
 とき 12月7日(日)13:30～  
 ところ 三国図書館2階研修室  
 ■クリスマスリースを作ろう  
 とき 12月13日(土)11:00～  
 ところ 三国図書館2階研修室  
 定員 15人  
 三国図書館 ☎81-2900

■クリスマス会  
 人形劇『へっこきあねさがよめにきて』などを上演します。  
 とき 12月13日(土) 10:30～11:30  
 ところ 丸岡図書館2階大会議室  
 丸岡図書館 ☎67-1500

福井県生涯学習大学 開放講座「お薬と医療」

受講料は無料、申込不要です。お気軽にお越しください。  
 とき 12月21日(日)13:30～  
 ところ いねす  
 講師 政田 幹夫氏 (福井大学教授)  
 定員 120人  
 生涯学習スポーツ課 ☎50-3162

毎週火曜日は緑幼稚園開放デー

体験や保護者同士の情報交換の場として、お気軽にお越しください。  
 とき 12月2日(火) クリスマス飾り作り  
 12月9日(火) 英語・リズムで遊ぼう  
 12月16日(火) クリスマスパティー  
 ※時間は9:00～11:30  
 ところ 緑幼稚園(丸岡町霞町)  
 参加費 無料  
 駐車場がないため、近くの有料駐車場をご利用ください。  
 緑幼稚園 ☎66-1194

外国人のための無料相談会

ビザ、雇用、家族の呼び寄せ、永住権取得、結婚などの相談に行政書士が応じます。中国語通訳の予約は不要です。  
 とき 12月14日(日) 13:00～16:00  
 ところ 春江中公民館  
 対象 外国人とその関係者  
 インターナショナルさかい ☎090-9443-1570

募集 invite information

第6期介護保険事業計画パブリックコメント

坂井地区広域連合では、第6期介護保険事業計画の策定にあたり、市民の皆さんの意見を広く募集します。

平成27年度から29年度までの坂井地区(坂井市・あわら市)の介護保険給付対象サービスに係る提供体制の整備や介護保険料などを定める事業計画です。

提出方法など詳しくはお問い合わせください。

とき 12月1日(月)～12日(金)  
 閲覧方法 募集期間内に下記へ

- ・坂井地区広域連合およびホームページ
- ・高齢福祉課および各総合支所福祉課

坂井地区広域連合 検索

坂井地区広域連合介護保険課 ☎91-3309 ☎72-3306  
 ☒kaigo@kouiki.sakai.fukui.jp

ぶどう作りを始めよう ぶどうの木剪定講習会

ぶどう作りを始めたい、剪定の方法を習ってみたいという人は、ぜひお越しください。

とき 12月4日(木) 9:30～12:00

ところ 坂井高校山室農場(あわら市)

受講料 1,000円

定員 30人

持ち物 剪定ばさみ、軍手

申込方法 電話で下記へ

坂井市シルバー人材センター ☎50-1350





ご利用ください。坂井市の図書館

三国図書館 ☎81-2900 丸岡図書館 ☎67-1500  
春江図書館 ☎51-8810 坂井図書館 ☎67-2666

12月の休館日  
1、4、8、15、  
22、29～31  
※休館日は全館共通

お知らせ

●親子で「おはなし会」に来ませんか？  
どの館のおはなし会も毎週土曜日の11時  
からスタート。  
ぜひ気軽に遊びに来てくださいね。

### 「冬支度」

朝晩が寒くなってきましたね。そろそろ冬に向けての準備を始め  
てみてはいかがでしょうか。

おすすめ図書

4館どこでも借りられます。

#### 一般書

- 慟哭の海峡 門田 隆将
- 京都の路地裏 柏井 壽
- 日本がわかる経済学 飯田 泰之
- シワ図鑑 土門 泰之
- 鋼の超絶技巧画報 高荷 義之
- 女子部活食 海老 久美子
- コレモ日本語アルカ？ 金水 敏
- 皇后美智子さま全御歌 皇后 次郎
- 神座す山の物語 浅田 静
- となりの芝生 伊集院 晶午
- ずっとあなたが好きでした 歌野 夏生
- 夜また夜の深い夜 幸田 真音
- スケープゴート 辻村 深月
- 家族シアター 葉室 麟
- 風花帖 奥田 英朗
- 田舎でロックンロール 瀬戸内 寂聴
- 死ぬってどういことですか？ 吉田 類
- 酒場詩人の流儀

#### 児童書

- さがしえ12つき なかざわ くみこ
- はじめてのクリスマス 庄野 ナホコ
- ほしをさがしに しもかわら ゆみ
- まじよ子とこおりの女王さま 藤 真知子

★市ホームページから、  
子育て支援センターの  
毎月の行事をご覧いた  
だけます。お気軽に参  
加ください。



坂井市 子育て支援センター 検索

#### ★12月の子育て相談日(10:30～11:30)

とき	ところ	講師
4日(木)	丸岡子育て支援センター	子育てマスター(保健師) 林 喬子氏
10日(水)	坂井子育て支援センター	健康増進課保健師
19日(金)	三国子育て支援センター	子育てマスター(保健師) まさとう つゆこ 正藤 露子氏



### 『具だくさんのあったか鍋 たっぷり73レシピ』

成美堂出版編集部/編 【成美堂出版】  
山海寄せ鍋、豚キムチ鍋、みそモツ鍋など、みんなで食べた  
定番人気の鍋のほか、北海道の石狩鍋、山形のいも煮鍋、山  
梨のほうとうなど、全国各地で愛されてきた郷土鍋を大紹介。  
シンプル小鍋のレシピも収録。

### 『クセになるおそうじ術』

本田弘美/監修 今井久恵/絵  
【成美堂出版】  
お部屋、水回り、玄関まわりのおそう  
じ法を、「毎日・週1・月1・半年ごと・  
1年ごと」に分けて、楽しいマンガが仕立て  
で紹介。汚れの種類とそれに適したおそ  
うじ法も伝授します。



### 『ふゆじたくのおみせ』

ふくざわ ゆみこ/作  
【福音館書店】  
クマさんとヤマネくんは、  
ふゆじたくのおみせへ買い物  
に行きます。ふたりの心あた  
りたまる交流を描いた絵本。相  
手への思いが、ページをめく  
るたびに伝わります。



### 『ぜんぶ編める！マフラー ス ヌード ケープ ティペット』

【日本ヴォーグ社】  
ボタン止めのネックウォーマーや、フード  
付き三角ショールなど棒針編み&かぎ針編み  
のニットアイテムが紹介されています。

### 子育て支援 センターからの お知らせ



#### 子どもも大人も！お友達集まれ～！

子育て支援センターは、子育てしている人が気軽に遊  
びに来たり、おしゃべりしたりできる集いの広場です。  
子育てで悩んでいる人、知り合いが少なくて友達がほ  
しい人はちょっと遊びに来てみませんか。そんな不安を  
少しでも解消し、子育てが楽しいものになるようにお手  
伝いします。

#### ★子育てワンポイントアドバイス 「食事のマナーについて」

幼児期のマナーは大切です。マナーというと少し難しく  
聞こえますが、年齢に応じてできる簡単な食事の習慣と考  
えてみてはどうでしょうか。

幼児期に身に付けたいマナーとは、例えば食前の「いた  
だきます」や食後の「ごちそうさま」のあいさつです。大  
人が日常的にしていることを伝えるだけでも、自然と身に  
付けることができますよ。

◆問い合わせは、各子育て支援センター (三国)☎81-6550 (丸岡)☎67-4157 (坂井)☎68-4188

### CONSUMER REPORT

#### 「後を絶たないオンラインゲームのトラブル」

**事例①**  
**親** がクレジットカードでア  
プリを購入したのを横で  
見ていて、クレジットカードの  
仕組みを理解できないまま使  
方だけ覚えた。親に内緒で財布  
からカードを抜き取り、友達と  
ゲーム機に読み込んで使い回し  
ていたら、後日カード会社から  
150万円の請求があった。

**事例②**  
**友** 達からスマートフォンの  
オンラインゲームで強く

なる裏ワザを教えてもらった。  
パスワードに誕生日を入れたら、  
有料のアイテムがタダでもらえ  
るようになった。喜んで遊んで  
いたら、親から携帯電話料金で  
30万円の請求があるとわれ、  
すごく怒られた。



**困ったらすぐに相談！**  
**坂井市消費者センター**  
☎50-13030

オンラインゲームに関する  
相談で、「子どもが無断で  
アイテムを購入した」とい  
うトラブルが後を絶ちませ  
ん。「子どもの方がよく知っ  
ている」と自由に使わせるの  
ではなく、まず大人が機器  
やゲームの料金体系、決済  
方法などを確認しましょう。  
子どもはお金のことを知  
らなくてもいいと思ってい  
ませんか。クレジットカード  
の仕組みやお金の大切さ  
を教え、家庭内でルールを  
作りましょう。カードの管  
理にも注意が必要です。  
トラブルを解決できる場  
合もあります。できるだけ  
早めにご相談ください。

センターからの  
アドバイス！  
オンラインゲームに関する  
相談で、「子どもが無断で  
アイテムを購入した」とい  
うトラブルが後を絶ちませ  
ん。「子どもの方がよく知っ  
ている」と自由に使わせるの  
ではなく、まず大人が機器  
やゲームの料金体系、決済  
方法などを確認しましょう。  
子どもはお金のことを知  
らなくてもいいと思ってい  
ませんか。クレジットカード  
の仕組みやお金の大切さ  
を教え、家庭内でルールを  
作りましょう。カードの管  
理にも注意が必要です。  
トラブルを解決できる場  
合もあります。できるだけ  
早めにご相談ください。

### 回避しよう！ 暮らしのトラブル④

#### 消費者センター情報

**オンラインゲームで高額請求**  
子どもが無断でクレジットカードを使用。  
家庭内でのルール作りや管理をしっかりと！

### 健康カレンダー

#### 12月のご案内

#### パパママレッスン(両親学級)【電話で予約】

妊婦とその家族が対象の教室です。安心して出産を迎えたり、赤ちゃんがいる生活をイメージしやすくなります。安定期に入り、体調が良いときの参加をお勧めします。

とき 12月14日(日) 9:30～11:30

ところ 坂井健康センター

定員 15組(先着順)

受付開始 12月1日(月)～

健康増進課☎50-3067

#### 基本健診・特定健診・がん検診

市内のいずれの会場でも受診することができます。  
胃がん、乳・子宮頸がん検診は、事前に申し込みが必要です。  
詳しくは、健康カレンダーをご覧ください。

	とき	ところ	受付時間
胃がん検診	12月7日(日)	三国社会福祉センター	8:00～10:00
子宮頸がん・乳がん検診	12月7日(日)	三国社会福祉センター	9:00～10:20

健康増進課☎50-3067

#### 健康相談会(健診結果説明会)

とき	ところ	受付時間
12月8日(月)	春江保健センター	9:30～10:30
12月25日(木)	坂井健康センター	

健康増進課☎50-3067



# 坂井チャンネル 12月の番組案内

ケーブルテレビ 121ch

番組についての問い合わせは、秘書広報課まで。

☎50-3012 ☒kouhou@city.fukui-sakai.lg.jp

※都合により番組の内容を変更することがあります。ご了承ください

時間	タイトル
7:00	赤ちゃん・お悔やみ・お知らせ
7:40	坂井市ニュース
7:50	ふれんずTV
8:00	映像玉手箱
9:30	スポットライトさかい
9:50	マリン体操
10:00	赤ちゃん・お悔やみ・お知らせ
10:40	坂井市ニュース
10:50	ふれんずTV
11:00	映像玉手箱
12:30	スポットライトさかい
12:50	マリン体操
13:00	赤ちゃん・お悔やみ・お知らせ
13:40	坂井市ニュース
13:50	ふれんずTV
14:00	映像玉手箱
15:30	スポットライトさかい
15:50	マリン体操
16:00	赤ちゃん・お悔やみ・お知らせ
16:40	坂井市ニュース
16:50	ふれんずTV
17:00	映像玉手箱
18:30	スポットライトさかい
18:50	マリン体操
19:00	赤ちゃん・お悔やみ・お知らせ
19:40	坂井市ニュース
19:50	ふれんずTV
20:00	映像玉手箱
21:30	スポットライトさかい
21:50	マリン体操
22:00	三国ポートミニ情報 ※放送終了後から翌朝7時まで放送休止

### 赤ちゃん・お悔やみ・お知らせ

赤ちゃん誕生・お悔み情報、市からのお知らせなどを文字情報でお送りします。誕生月の赤ちゃんが登場する「今月のハッピーバースデー」も。

### 坂井市ニュース(10分)

坂井市内で行われた行事やイベント、行政ニュースをお送りします。(更新日1日、11日、21日)

### ふれんずTV(10分)

1日～14日  
・MAC(三国陸上クラブ)編  
15日～31日  
・川口道場編

### 映像玉手箱(90分)

三好達治～わが心の故郷・越前三国～(更新日1日)

### スポットライトさかい(20分)

映像で知る情報セキュリティ(更新日1日)

### マリン体操(10分)

軽快なリズムで体を温め、緩やかなリズムで筋肉を伸ばすストレッチ体操です。

坂井市のインターネット放送局「MOVIE SAKAI」で、坂井チャンネルの番組を配信しています。

坂井市 放送局 検索

## 市税の納付期限

■固定資産税	3期	12月25日(木)
■国民健康保険税	6期	

## 12月相談日

相談は全て無料。  
※法律相談とこころの相談、年金相談は予約が必要です。事前にお尋ねください。

相談種別	日時	場所
行政相談	10日(水) 13:30～15:30	三国社会福祉センター
	16日(火) 10:00～12:00	霞の郷
	13:30～15:30	いちい荘
	25日(木) 13:30～15:30	東十郷公民館
人権相談	4日(木) 13:30～15:30	いちい荘
	13:30～15:30	霞の郷
	13:30～15:30	三国社会福祉センター
	13:30～15:30	東十郷公民館
消費生活相談	月～金曜日 9:00～17:00	市役所本庁1階 第3相談室
※祝日は休み		
女性相談・家庭児童相談・ひとり親家庭相談	月～金曜日 9:00～17:00	子育て支援課
※祝日は休み		
心配ごと相談	3日(水) 13:00～16:00	いちい荘
15日(月) 13:00～16:00	三国社会福祉センター	
16日(火) 13:00～16:00	霞の郷	
25日(木) 13:00～16:00	坂井市社会福祉協議会本部	
法律相談(要予約)	1日(月) 13:00～16:00	三国社会福祉センター
9日(火) 13:00～16:00	霞の郷	
11日(木) 13:00～16:00	坂井市社会福祉協議会本部	
17日(水) 13:00～16:00	いちい荘	
結婚相談	1.15日(月) 13:00～16:00	霞の郷
4.18日(木) 13:00～16:00	いちい荘	
13:00～16:00	坂井老人福祉センター	
6.20日(土) 13:00～16:00	春江中公民館	
8.22日(月) 13:00～16:00	三国社会福祉センター	
こころの健康相談(要予約)	4.18日(木) 14:30～16:30	坂井健康福祉センター(あわら市春宮2丁目21-17)
エイズ、B型・C型肝炎の相談と検査	10.24日(水) 9:00～11:00	坂井健康福祉センター
年金相談(要予約)	18日(木) 10:00～15:30	いねす

## ポートレース三国 12月の開催日

レース結果  
配当金

☎0180-997-788(2連勝)  
☎0180-997-722(3連勝)  
http://www.mikuni.gr.jp/

日	本場	場外	外向場外
1日(月)			
2日(火)			常滑 尼崎 丸亀 若松
3日(水)			
4日(木)			江戸川
5日(金)	近畿選抜選		GIII 桐生(女子) 蒲郡
6日(土)		GII びわこ	
7日(日)			
8日(月)			GII 住之江 若松
9日(火)			びわこ 平和島
10日(水)			
11日(木)		GII びわこ	
12日(金)			蒲郡
13日(土)	しわす第1戦	GII 芦屋	
14日(日)			丸亀
15日(月)			GIII 唐津 江戸川
16日(火)			
17日(水)			GIII 唐津(女子) 桐生 若松
18日(木)			
19日(金)			
20日(土)	三国競艇大賞	グランプリ(賞金王) 平和島	
21日(日)			住之江
22日(月)			
23日(火・祝)			津
24日(水)			
25日(木)			
26日(金)			住之江 蒲郡 丸亀
27日(土)			浜名湖
28日(日)			
29日(月)			G1クイーンズ(賞金女王) 若松 桐生
30日(火)			
31日(水・休)	初夢賞	住之江	

★ナイター開催

## 休日診療

受診前に、各医療機関にお問い合わせください。

診療時間 9:00～17:00 ① 嶺北消防本部 ☎51-0119

月日	科	内科	外科
12月7日(日)		鷺田医院(三国町) ☎82-1230	あわら病院(あわら市) ☎79-1211
		春江病院(春江町) ☎51-0029	
14日(日)		あわら病院(あわら市) ☎79-1211	春江病院(春江町) ☎51-0029
		木村病院(あわら市) ☎73-3323	
21日(日)		藤田医院(あわら市) ☎78-7133	加納病院(あわら市) ☎73-1001
		本多耳鼻科クリニック(丸岡町) ☎68-1233	
23日(火・祝)		金津産婦人科クリニック(あわら市) ☎73-3800	東外科医院(丸岡町) ☎66-2228
		ヒガシ内科医院(丸岡町) ☎66-1054	
28日(日)		加納病院(あわら市) ☎73-1001	宮崎病院(三国町) ☎82-1002
		キンダークリニックきかわ小児科(春江町) ☎58-0033	
31日(水・休)		あわら病院(あわら市) ☎79-1211	木村病院(あわら市) ☎73-3323

## 随時募集

国立三国病院 看護職員募集 (看護師・助産師・看護助手)

詳細なお問い合わせおよび応募の手続きに関しては、三国病院事務局または看護部まで ☎82-0480