

マイナンバーカードを健康保険証として利用するときに、「**マイナ保険証**」と称しています

マイナ保険証とは

- マイナンバーカードを健康保険証として利用するときに、「マイナ保険証」と称しています。
- 健康保険証で行っていた医療保険の資格確認を、マイナンバーカードで行う仕組みであり、リアルタイムで加入する保険資格情報を医療機関・薬局に共有できます。
- **2024年12月2日に、現行の健康保険証の新規発行を終了**し、マイナンバーカードの保険証利用を基本とする仕組みに移行します。(※)
※ 1 2月2日時点で有効な保険証は最大1年間有効です。
1 2月2日以降、保険証利用登録がされたマイナンバーカードを保有していない方には、発行済み保険証の有効期限が切れる前に、申請いただくことなく「資格確認書」が交付され、引き続き、医療を受けることができます。

地域の医療機関・薬局や患者、自治体にとってのメリット

① かかりつけ医以外でも受けている治療やお薬の履歴データを確実に共有

急病時や旅行先等での体調不良時でも、薬剤情報等の提供に同意すると、過去に処方されたお薬や特定検診などの情報をスムーズに共有できます。

② 各種の医療DXサービスのパスポートとなります

医療DXが進むと、将来電子カルテの検査結果なども連携・共有されてどこでもスムーズな受診が可能になり、救急搬送時においても健康医療情報が連携され、安全・安心なより良い医療を受けられます。（1 2 ページもあわせてご参照ください。）

マイナ保険証について

地域の医療機関・薬局や患者、自治体にとってのメリット

③ 医療機関・薬局の事務コストの削減

医療機関・薬局の窓口で、患者の方の直近の資格情報等（加入している医療保険や自己負担限度額等）が確認できるようになり、期限切れの保険証による受診で発生する過誤請求や手入力による手間等による事務コストが削減できます。

④ 限度額適用認定証発行に伴う患者の手間等の削減

限度額適用認定証の事前の発行が不要となるため、患者の手間や自治体（市町村国保）の発行手続きを削減できます。

⑤ 国民健康保険者での事務の削減

患者の保険資格確認を正確に行うことで医療保険の請求誤り等が減少するため、返戻再請求などの保険者等の事務処理コストが削減できます。マイナンバーカードへの一体化により、健康保険証の発行事務も削減されます。

医療DXの基盤となるマイナ保険証

電子処方箋

処方・調剤情報をリアルタイムで共有
→ 併用禁忌・重複投薬を回避

電子処方箋管理サービス



確実な本人確認により
なりすましを防止

オンライン資格確認等システム

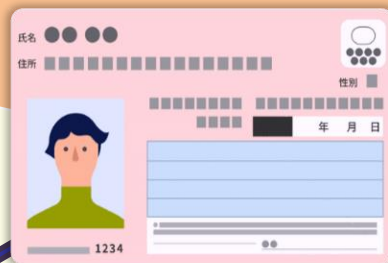

電子カルテ

- 医療機関間での文書のオンライン送信、診療に必要なカルテ情報の共有
- マイナポータルでの自己情報閲覧 (PHR)

電子カルテ情報共有サービス (仮称)



レセプト返戻の減少

高額療養費の自己負担
限度額を超える分の
支払を免除

マイナ保険証
→将来的には、スマート
フォン1台で受診可能に

患者本人の健康・医療
データに基づくより良
い医療の実現

診察券・公費負担医療の
受給者証とマイナンバー
カードの一体化



救急医療における
患者の健康・医療データ
の活用



オンライン資格確認の利用状況

※利用率=マイナ保険証利用件数/オンライン資格確認利用件数

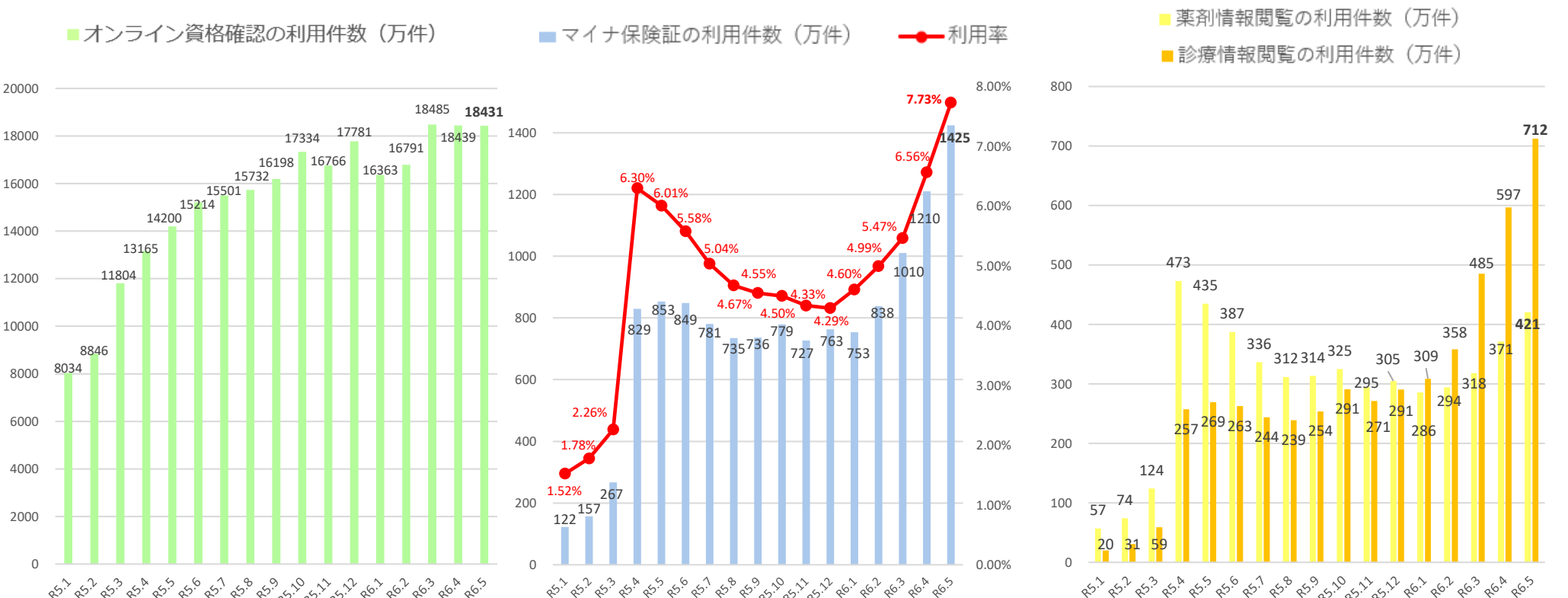

【5月分実績の内訳】 ※紙の保険証受診であってオンライン資格確認を利用しない場合も含めた資格確認総件数は、直近で約2.46億件（令和5年6月）

| | 合計 | マイナンバーカード | 保険証 |
|-------|-------------|------------|-------------|
| 病院 | 10,176,697 | 1,509,531 | 8,667,166 |
| 医科診療所 | 77,201,345 | 4,995,047 | 72,206,298 |
| 歯科診療所 | 12,425,963 | 1,484,922 | 10,941,041 |
| 薬局 | 84,506,824 | 6,257,580 | 78,249,244 |
| 総計 | 184,310,829 | 14,247,080 | 170,063,749 |

| | 特定健診等情報（件） | 薬剤情報（件） | 診療情報（件） |
|-------|------------|-----------|-----------|
| 病院 | 367,170 | 271,931 | 581,212 |
| 医科診療所 | 1,399,628 | 2,035,294 | 3,519,935 |
| 歯科診療所 | 245,070 | 274,733 | 173,232 |
| 薬局 | 1,942,723 | 1,624,301 | 2,849,133 |
| 総計 | 3,954,591 | 4,206,259 | 7,123,512 |

オンライン資格確認 マイナ保険証の利用実績 (都道府県別の医療機関・薬局での利用 (令和6年5月))

○ 都道府県別のマイナ保険証の利用率 (令和6年5月) は以下のとおり。

※黄色 = 上位5県 灰色 = 下位5県

| 都道府県名 | 利用率 |
|-------|-----------------|
| 北海道 | 8.32% (+1.19%) |
| 青森県 | 5.99% (+1.39%) |
| 岩手県 | 9.25% (+1.15%) |
| 宮城県 | 7.11% (+1.01%) |
| 秋田県 | 7.18% (+1.72%) |
| 山形県 | 7.94% (+1.03%) |
| 福島県 | 10.68% (+1.72%) |
| 茨城県 | 9.53% (+1.39%) |
| 栃木県 | 9.71% (+1.61%) |
| 群馬県 | 8.95% (+1.44%) |
| 埼玉県 | 6.94% (+0.93%) |
| 千葉県 | 8.44% (+1.32%) |
| 東京都 | 7.25% (+0.96%) |
| 神奈川県 | 7.49% (+1.29%) |

| | |
|----|----------------|
| 全国 | 7.73% (+1.17%) |
|----|----------------|

| 都道府県名 | 利用率 |
|-------|-----------------|
| 新潟県 | 11.03% (+1.79%) |
| 富山県 | 12.52% (+2.07%) |
| 石川県 | 12.17% (+2.02%) |
| 福井県 | 11.63% (+1.68%) |
| 山梨県 | 6.53% (+0.96%) |
| 長野県 | 6.73% (+1.22%) |
| 岐阜県 | 7.35% (+1.38%) |
| 静岡県 | 8.93% (+1.65%) |
| 愛知県 | 5.84% (+1.03%) |
| 三重県 | 7.17% (+1.06%) |
| 滋賀県 | 8.43% (+1.37%) |
| 京都府 | 8.33% (+1.27%) |
| 大阪府 | 6.85% (+0.93%) |
| 兵庫県 | 7.31% (+1.03%) |
| 奈良県 | 7.51% (+0.98%) |
| 和歌山県 | 5.02% (+0.67%) |

| 都道府県名 | 利用率 |
|-------|-----------------|
| 鳥取県 | 10.98% (+1.28%) |
| 島根県 | 10.33% (+1.61%) |
| 岡山県 | 7.49% (+1.16%) |
| 広島県 | 8.23% (+1.33%) |
| 山口県 | 9.85% (+1.71%) |
| 徳島県 | 6.09% (+1.25%) |
| 香川県 | 8.32% (+1.00%) |
| 愛媛県 | 5.44% (+1.04%) |
| 高知県 | 7.02% (+1.51%) |
| 福岡県 | 7.20% (+1.00%) |
| 佐賀県 | 8.33% (+0.99%) |
| 長崎県 | 7.90% (+0.97%) |
| 熊本県 | 8.20% (+0.98%) |
| 大分県 | 7.29% (+0.87%) |
| 宮崎県 | 9.70% (+0.65%) |
| 鹿児島県 | 11.98% (+1.14%) |
| 沖縄県 | 3.42% (+0.14%) |

※ 利用率 = マイナ保険証利用件数 ÷ オンライン資格確認利用件数
(括弧内の値は令和6年4月の値からの変化量 (%ポイント))

【現行の保険証】

福井県国民健康
保険被保険者証

有効期限
記号 井さ

令和〇〇年〇〇月〇〇日
番号123-456-70
(枝番)00

氏名

サカイ タロウ
坂井 太郎

生年月日

平成18年10月1日

性別

男

住所

福井県坂井市坂井町下新庄第1号1番地

世帯主名

坂井 花子

適用開始年月日

令和〇〇年〇〇月〇〇日

交付年月日

令和〇〇年〇〇月〇〇日

保険者番号

1

8

0

1

0

9

交付者名
坂井市

福井県
坂井市
の印

※色はオリーブ色

【資格確認書】

福井県
国民健康保険
資格確認書

有効期限
記号

年 月 日
番号
(枝番)

兼高齢受給者証

割

有効期日

年 月 日

氏名

性別

生年月日

年 月 日

住所

世帯主氏名

適用開始年月

年 月 日

交付年月日

年 月 日

保険者番号

交付者名
〇〇市(町)

印

※色はエンジ色

【資格情報のお知らせ】

資格情報のお知らせ

(保険者名)
(保険者番号)

あなたの加入する健康保険の資格情報を下記のとおりお知らせします。

| | | | |
|---------|----------|----|----------------|
| 記号 | 000 | 番号 | 00000000(枝番)00 |
| 氏名 | 佐藤 太郎 | | |
| フリガナ | サトウ タロウ | | |
| 生年月日 | 平成〇年〇月〇日 | | |
| 性別 | 男 | | |
| 負担割合(※) | 3割 | | |
| 資格取得年月日 | 平成〇年〇月〇日 | | |
| 交付年月日 | 令和〇年〇月〇日 | | |
| 保険者名 | 〇〇 | | |

注) この文書でのみ医療機関を受診することはできませんが、マイナ保険証と一体で携帯することにより、オンライン資格確認の義務化対象外の医療機関等の受診が可能です。